

ご入学おめでとうございます!

# 生協でお得に大学生活をおくろう!

生協は「教科書」「文房具」など勉強に必要なものから「食べ物」「飲み物」などの販売、さらに「教習所」や「国内・海外旅行」「各種学校」の受付など大学生活に役立ついろいろなことをやっている『組合員の皆さんのお店』です。生協でいろいろな特典を受けるためには生協へのご加入が必要です!

## 生協に加入すると (日常的な主なメリット)

教科書だけではなく  
本・雑誌はいつも  
**10%off**

★語学書・就活書などは、時期に応じ15%~20%OFFになることもあります!  
※洋書など一部割引対象外の商品あり

おにぎり・お弁当・飲料  
お菓子は組合員価格で  
**お得に買えます!**

★例えば500mlのペットお茶は90円より  
※生協未加入者は5~20円/1点ほど割高になります。

※店内表示価格は「組合員価格」となっております。(一部商品を除く)

運転免許の教習代・資格取得スクール代が  
**生協割引**

★(例)300,000円の公務員試験対策講座  
⇒生協割引5%OFF  
285,000円  
(315,000円割引)

## 運転免許は大学生協で!

- 入校から卒業までの基本教習費用がバックされていて「コンビニ」や直接「教習所」へ申し込むより安くなっています。
- 大学生協では大きく2つのプランがあります。
  - ・大学に通いながら教習所に通う「通学制」
  - ・夏、春の大学休みに泊り込みの「合宿制」
- 通学制では年2回、さらにお得なキャンペーンも実施しています。



## 東洋大学生協 白山店 <4号館1階>

<通常期> 平日 8:30 ~ 20:00  
土曜 8:30 ~ 18:00

営業時間は学事等で変更となります。  
毎月生協ホームページでご案内いたします。

まだ生協に加入されていない方も、安心。  
「今から」でもご加入いただけます。

生協加入時に出资额10,000円をお預かりしますが  
大学卒業時には返還いたします。  
大学4年間でのメリットを考えると断然お得です!

東洋大学生協 白山店 〒112-8606 東京都文京区白山5-28-20  
TEL 03-3947-4607 <http://toyocoop.jp/>

# 教科書購入のご案内

教科書のご購入は東洋大学生協で!

**生協の組合員は10%引で**

**購入できます!**

※一部割引対象外の教科書は除きます。



## ~ 教科書購入の流れ ~

- ①まずは生協に加入!  
(教科書購入時に『組合員証』をご提示いただきます)
- ②東洋大生協の教科書申込  
サイトe-textへGO!  
必要な教科書を選択し「買い物かご」へ  
(詳しい申込方法は次ページ)
- ③注文書(購入申込書)を印刷して、  
教科書販売所受付に提出  
(事前に印刷をお願いします)
- ④注文された教科書をご用意します。
- ⑤レジでお支払  
(組合員証提示で10%引)  
・お取り寄せになる教科書は代金先払いの上、お取寄せ後にお渡しいたします。



## 教科書販売所営業時間

◎4/09(月)~4/14(土)  
平日10:00~18:00 土曜10:00~18:00

◎4/16(月)~4/21(土)  
平日10:00~18:00 土曜10:00~18:00

◎4/23(月)~4/28(土)  
平日10:00~18:00 土曜10:00~15:00

(授業休講日は閉店)

教科書ご購入の際は  
組合員証のご提示を  
お願いします。



組合員証の提示で  
**10%引となります。**

(一部割引対象外もございます)

ご提示いただけない場合は  
定価での販売となります。

東洋大学生協 白山店 〒112-8606 東京都文京区白山5-28-20  
TEL 03-3947-4607 <http://toyocoop.jp/>

# 教科書購入方法(e-text.jpの使い方)

生協加入者(組合員)は定価の約10%引きにてお求め頂けます!!

※一部割引対象外の商品もございます。



**STEP1**  
各キャンパスのサイトからログインしてください。  
初回のみ**サイト利用登録(無料)**が必要です。

**STEP2**  
講義名、教員名、時間割などの検索機能を使い注文する教科書を選ぶ。

**STEP3**  
必要な教科書をすべてカートへ入れる。※複数冊購入する場合は、[検索]+[カートへ入れる]を繰り返す

**STEP4**  
注文書を各自で印刷して、教科書販売所へ持参。※複数科目分を購入する場合は、まとめて1枚の注文書で印刷してください。

**STEP5**  
持参した注文書を教科書販売所へ提出し、お支払いをする。注文書の教科書を受け取り、買い間違えないことを必ず確認して下さい。



http://e-text.jp



生協の加入手続きの際に多くの方が**サイト利用登録**を行っております。



初めの方はこちらから**サイト利用登録**を行って下さい

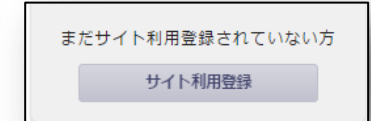

ログインできない場合

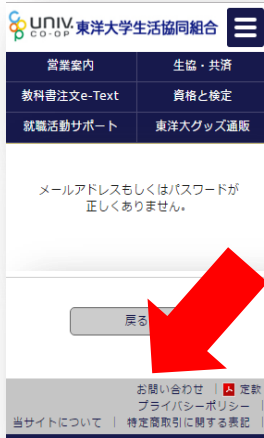

ログインができない場合や、パスワードが分からなくなってしまった場合は、ページの下の方にある「お問い合わせ」からWEBサイト管理者へご連絡ください。

お問い合わせを頂いた順にご返信しています。

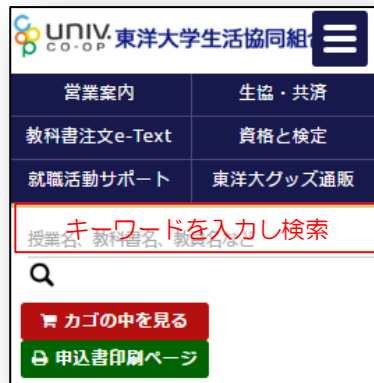

## 教科書を検索、カートへ入れる

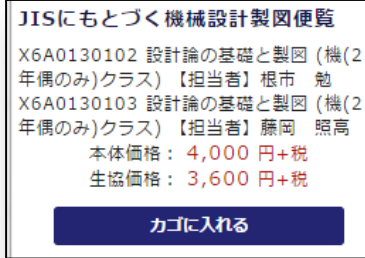

必要な教科書をすべてカートに入れてから、**購入手続きへ**



※学科>時間割から選ぶには**このマークをクリック**



## 支払方法の選択をして次へ

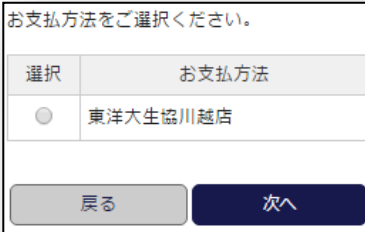

## 内容確認をして、完了ページへ

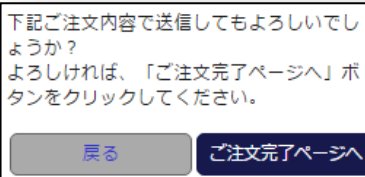

## 印刷するためにパソコンからログインしMYページへ



## 申込書印刷をクリック



## 印刷プレビューが表示されるので、A4で印刷

複数冊購入される場合には、必ず**1枚の申込書**にてお持ちください。

1冊の申込書を複数枚、お持ち頂いても販売所では**ご対応致しかねます**ので、十分ご注意ください。

## 申込書は切り取らず教科書販売所へお持ちください

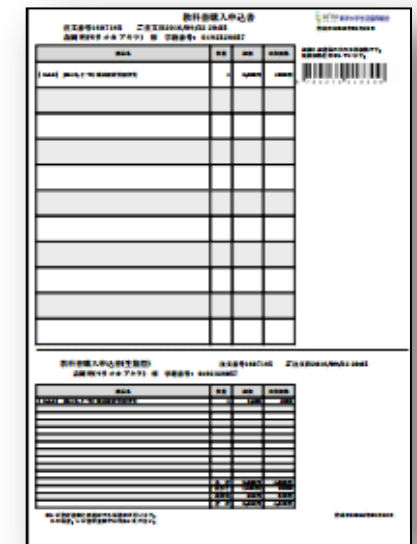

お支払いをして、**ご注文の教科書**をお受け取り下さい。



## ご注意

e-text.jpはお申し込み書作成サイトです。お取り置きや予約ではございませんので、必ず**申込書**を教科書販売所へお持ち頂きお支払いを行ってください。

取り寄せ商品については、お支払されたご注文のみ入荷いたします。商品の返品は承っておりません。乱丁・落丁の場合は、交換対応致します。お客様都合で履修科目を変更したことによる返品は致しかねます。購入の際にはお気を付け下さい。