

# スペシャル学割 沖縄本島ステイ

14のホテルから選べる!  
グループ割引あり!

♪ お好きな宿泊先で2連泊! ♪

<スケジュール(各出発日共通)> ※食事条件は各ホテルにより異なります

日程	行程	食事
1日目	羽田空港[6:30~7:30]頃発→那覇空港[9:00~10:00]頃着	なし
2日目	A&W・お菓子御殿をお楽しみください	なし
3日目	那覇空港[18:55~20:35]頃発→羽田空港[21:20~23:00]頃着	なし

※フライト時刻は予告なく変更になる場合があります。 ※便名と時間は最終旅程表にてご案内致します。

有料オプション 滞在中レンタカー追加可能! 【3日間利用】那覇空港店貸出/返却

朝発・夜帰りでたっぷり **3日間**

**36,800円**

2泊3日・基本フライト・基本ホテル2~8名1室利用時のお一人様あたりの料金(レンタカーなし)

♪ 1泊目は那覇市内! 2泊目からは宿泊先をチョイス! ♪

<スケジュール(各出発日共通)> ※食事条件は各ホテルにより異なります

日程	行程	食事
1日目	羽田空港[14:50~15:55]頃発→那覇空港[17:20~18:25]頃着	なし
2日目	A&W・お菓子御殿をお楽しみください	なし
3日目	追加オプション等でお楽しみください	なし
4日目	那覇空港[11:00~12:10]頃発→羽田空港[13:30~14:35]頃着	なし

※フライト時刻は予告なく変更になる場合があります。 ※便名と時間は最終旅程表にてご案内致します。

有料オプション 滞在中または2日目からレンタカー追加可能! 【4日間利用】那覇空港店貸出/返却 【2日目からの3日間利用】那覇店貸出/那覇空港店返却

午後発・昼帰りでゆったり **4日間**

**42,800円**

3泊4日・基本フライト・基本ホテル2~8名1室利用時のお一人様あたりの料金(レンタカーなし)

往路 羽田空港[6:30~7:30]頃発→那覇空港[9:00~10:00]頃着  
復路 那覇空港[18:55~20:35]頃発→羽田空港[21:20~23:00]頃着  
滞在時間たっぷりのフライトへ変更可能! お一人様・片道 **1,500円** ※片道みのフライトアレンジも可能です。

## スペシャル学割 3つのポイント

**02~5名1室同料金! 6~8名1室は“部屋数限定”グループ割引あり!**

※お一人様あたり ※旅行代金に含まれるもの:往復航空運賃・宿泊代・オプション代(A&W・御菓子御殿)・その他諸税込  
※ホテルランクアップは別途追加料金がかかります。詳しくは各ホテルのご案内をご確認ください。  
※6~8名1室はリゾートエリア一部ホテルのみの設定となります。3泊4日プランの2・3泊目の選択の場合でも割引適用となります。

**②御菓子御殿で使えるお買い物券付!(1人1,000円分)**

紅芋タルトやちんすこうなどお土産を選ぶならここ!



対象店舗: 国際通り松尾店・読谷本店・恩納店・名護店  
※未使用の場合の返金はございません。

**③ローカルグルメ「A&W」バーガーセット付!**

メニュー ハンバーガー・チーズバーガーのフライコンボ

※那覇空港店・プラザハウス店・中部徳洲会病院店ではご利用頂けません。  
※未使用の場合の返金はございません。



### レンタカーオプション

① 那覇店の貸出は時間を必ずご指定ください。

■ レンタカー店舗営業時間  
那覇空港店 8:00~20:00  
那覇店 8:00~19:00



クラス	車種	3日間	4日間
Sクラス(5名定員)	ヴィッツ・ヤリス等	17,000円	22,000円
WAクラス(7名定員)	デリカ・ヴォクシー等	34,000円	46,000円

・全車禁煙車・Bluetooth(一部AUX)搭載・カーナビ・ETC・バックカメラ付き  
・ガソリンは満タン返しをお願いします。  
・駐車場代は各観光施設・ホテルにてお支払いください。(各ホテル駐車場欄参照)  
・駐車場は先着順です。満車時は周辺のコインパーキングになる場合があります。  
・空港周辺は大変混雑しますので、フライトの90分前までにご返却をお願いします。  
・Sクラスは5名定員ですが、手狭に感じられる場合や荷物が多量と積みきれない場合がありますのでWAクラスへランクアップをお勧めします。  
・利用予定レンタカー会社:スカイレンタカー等

ここがポイント  
・万が一の事故に備える**免責補償料込!**  
・那覇空港店⇄空港間は**無料送迎あり**(那覇店へは各自ご来店ください。)



# おきなわマップ



# 那覇マップ



## 2泊3日プラン

掲載の全ホテルから選択 (連泊のみ)

## 3泊4日プラン

1泊目 : 那覇市内ホテルから選択  
2-3泊目 : 掲載の全ホテルから選択 (連泊のみ)

# 那覇市内 ホテルラインナップ

那覇市内 コースコード 113-4020-000133/134

## ① ソルヴィータホテル那覇

2名1室

- ★ドリンクやアイスが無料の宿泊者専用ラウンジあり!
- ★「国際通り」まで徒歩圏内でお食事やお買い物に便利!

朝食オプション  
1回 1,200円



ロビー



ハリウッドツインの一例



外観

交通 那覇空港から車で10分、またはゆいレールで約13分の「県庁前駅」「美栄橋駅」から徒歩10分  
IN 15:00 OUT 11:00  
部屋 2名1室ハリウッドツイン(17.5m)  
駐車場 1泊1台1,500円  
コンビニ 館内にあり



宿の情報は  
こちらから

那覇市内 コースコード 113-4020-000143/144

## ② ホテル・アンドルームス那覇ポート

2・3名1室

- ★2022年オープン!落ち着いた客室!
- ★宿泊者専用サウナ・ジャグジーあり(有料・当日の空き状況による現地申込)
- ★周辺散策に便利なレンタサイクル無料!(数に限りあり・現地申込)

朝食オプション  
1回 1,850円



スタンダードツインの一例



外観

交通 那覇空港から車で約7分、またはゆいレールで約11分の「旭橋駅」から徒歩約10分  
IN 15:00 OUT 11:00  
部屋 2・3名1室スタンダードツイン(19m)  
駐車場 1泊1台1,500円  
徒歩約5分



宿の情報は  
こちらから

那覇市内 コースコード 113-4020-000153/154

## ③ ホテル・トリフィート那覇旭橋

2~4名1室

- ★お部屋はバスタイレ独立型で快適!
- ★「国際通り」まで徒歩圏内でお食事やお買い物に便利!

朝食オプション  
1回 1,700円



レストラン



ツインルームの一例



外観

交通 那覇空港から車で約10分、またはゆいレールで約11分の「旭橋駅」から徒歩約10分  
IN 14:00 OUT 11:00  
部屋 2・3名1室スーパーツイン(24m) / 4名1室ファミリールーム(25m)  
駐車場 1泊1台1,200円 コンビニ 徒歩約1分



宿の情報は  
こちらから

那覇市内 コースコード 113-4020-000163/164

## ④ レンブラントスタイル那覇

2・3名1室

- ★2022年にオープンしたスタイリッシュなホテル!
- ★海沿いをお散歩♪「波の上ビーチ」へ徒歩圏内!

朝食オプション  
1回 1,600円



レストラン



ツインルームの一例

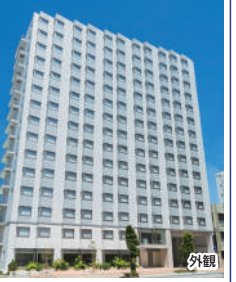

外観

交通 那覇空港から車で約7分、またはゆいレールで約11分の「旭橋駅」から徒歩約12分  
IN 15:00 OUT 11:00  
部屋 2・3名1室ツインルーム(21m)  
駐車場 1泊1台1,200円  
徒歩約5分



宿の情報は  
こちらから

那覇市内 コースコード 113-4020-000173/174

## ⑤ ダブルツリーbyヒルトン那覇首里城

2~4名1室

- ★ガーデンプールが滞在中無料!
- ★お部屋はゆったり30m!
- ★ホテル特製チョコチップクッキー付!
- ★首里城まで徒歩圏内♪

朝食オプション  
1回 2,400円



チョコチップクッキー



ツインルームの一例



外観

交通 那覇空港から車で約30分、または路線バスで約45分の「山川バス停」から徒歩約5分  
IN 15:00 OUT 11:00  
部屋 2~4名1室ツインルーム(30m)  
駐車場 1泊1台1,200円  
徒歩約10分



宿の情報は  
こちらから

那覇市内 コースコード 113-4020-000183/184

## ⑥ ノボテル沖縄那覇

2~4名1室

- ★インフィニティプールが滞在中無料!
- ★首里城まで徒歩圏内♪
- ★4名1室はバスタイレ独立型で快適!
- ★駐車場料金滞在中無料!(通常1泊1,000円)

朝食オプション  
1回 2,300円



プール



スタンダードツインルームの一例



外観

交通 那覇空港から車で約25分、または路線バスで約45分の「ノボテル沖縄那覇前」バス停徒歩約1分  
IN 15:00 OUT 11:00  
部屋 2~3名1室スタンダードツイン(24m) / 4名1室デラックスツイン(34m)  
駐車場 無料 コンビニ 館内にあり



宿の情報は  
こちらから

食事オプションは事前予約/事前決済になります。

eco エコ清掃とは、タオルの交換のみ、または、隔日の清掃などを指します。



2泊3日プラン

掲載の全ホテルから選択(連泊のみ)

3泊4日プラン

1泊目:那覇市内ホテルから選択  
2-3泊目:掲載の全ホテルから選択(連泊のみ)

リゾートエリア ホテルラインナップ

南城市

コースコード 113-4020-000193/194

⑦ ユインチホテル南城

2~4名1室

★天然温泉・展望ラウンジが滞在中利用無料!  
★あざまサンサンビーチへの無料シャトルバスあり!  
・ビーチパラソルを1部屋1本サービス ※通常1,000円(現地申込)  
・バナナボート等マリナクティビティ割引 ※2,500円⇒2,000円(現地申込)

朝食オプション

朝食/1回 2,500円

2名1室 2,000円UP  
(2泊/お一人様あたり)

交通 那覇空港から車で約40分  
IN 15:00 OUT 11:00  
部屋 2~4名1室:和室(館未指定/31~38㎡)  
駐車場 無料  
コンビニ 車で約2分

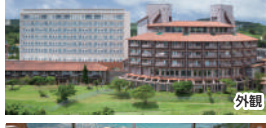

外観



猿人の湯

北谷町

コースコード 113-4020-000203/204

⑧ ラ・ジェント・ホテル 沖縄北谷

2~8名1室

★アメリカンヴィレッジやビーチへ徒歩圏内の人気エリア!  
★洗い場付き広々バスルームが快適!

朝食オプション

朝食/1回 2,400円

2名1室 2,000円UP  
(2泊/お一人様あたり)

交通 那覇空港から車で約45分  
IN 14:00 OUT 11:00  
部屋 2名1室:スタンダードツイン(22㎡)/  
3-4名1室:スーベリアツイン(30㎡)/  
5-8名1室:ドミトリールーム(30㎡/トイレシャワーは他のお客様と共用)  
駐車場 1泊1台500円 コンビニ 徒歩約5分



スーベリアツイン(4名利用)の一例



ドミトリールーム(イメージ)



部屋数限定! グループ割引

5~8名1室(ドミトリールーム)  
お一人様 2,000円引き(2泊/お一人様あたり)  
※30㎡トイレシャワーは他のお客様と共用



外観

中城村

コースコード 113-4020-000213/214

⑨ EMウェルネス 暮らしの発酵ライフスタイルリゾート

2~4名1室

★スパ(大浴場・サウナ)が滞在中利用無料!(岩盤浴は別料金)  
★フィットネスルーム 滞在中利用無料!(シューズレンタル付)

夕・朝食オプション

朝食/1回 2,900円  
夕食/1回 3,900円

交通 那覇空港から車で約40分  
IN 15:00 OUT 11:00  
部屋 2~4名1室:スタンダードツイン(31㎡)  
駐車場 無料  
コンビニ 車で約12分

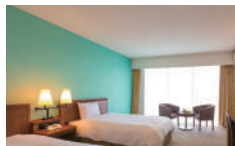

スタンダードツイン(2名利用)の一例



外観



スパ



恩納村

9/2・9/3・9/24・9/25出発は除外

コースコード 113-4020-000223/224

⑩ みゆきハマバルリゾート

2~4名1室

★全室オーシャンビュー! ★目の前はプライベートビーチ!  
★大浴場・プールが滞在中利用無料!

夕・朝食オプション

朝食/1回 1,100円  
夕食/1回 2,200円

2名1室 1,000円UP  
(2泊/お一人様あたり)

交通 那覇空港から車で約60分  
IN 15:00 OUT 11:00  
部屋 2~4名1室:和洋室(35㎡)  
駐車場 無料  
コンビニ 徒歩約3分

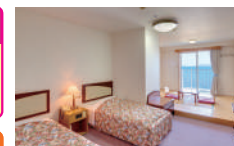

和洋室の一例



外観



恩納村

コースコード 113-4020-000233/234

⑪ かねひで恩納マリンビューパレス

2~8名1室

★軽朝食1回付!(最終日の朝/沖縄そばとジュースおにぎりセット)  
★グループホテル「かねひで喜瀬ビーチパレス」のビーチ利用OK!(各自移動)



軽朝食(イメージ)



和洋室の一例



喜瀬ビーチ(イメージ)



外観

部屋数限定!グループ割引  
5~8名1室(和洋室/86㎡)  
お一人様 2,000円引き(2泊/お一人様あたり)

交通 那覇空港から車で約75分  
IN 15:00 OUT 11:00  
部屋 2~5名1室:和洋室(40㎡)  
5~8名1室:和洋室(86㎡)  
駐車場 無料 コンビニ 徒歩約3分  
※館内にレストランはございません



恩納村

コースコード 113-4020-000243/244

⑫ ベストウェスタン沖縄恩納ビーチ

2~3名1室

★ホテルの目の前は天然白浜ビーチ!  
★ホテル⇄おんなの駅(なかゆくい市場)間無料シャトルバス運行!(10:00~17:00予約制)

夕・朝食オプション

朝食/1回 2,400円  
夕食/1回 3,400円

2名1室 2,000円UP  
(2泊/お一人様あたり)

交通 那覇空港から車で約50分  
IN 15:00 OUT 11:00  
部屋 2-3名1室:スタンダードツイン(30㎡)  
駐車場 1泊1台500円  
コンビニ 車で約7分



スタンダードツインの一例



プール(イメージ)



本部町

コースコード 113-4020-000253/254

⑬ ホテルマハйнаウェルネスリゾートオキナワ

2~5名1室

★大浴場・屋外プールが滞在中利用無料!  
★「美ら海水族館」近くのロイヤルビューホテル美ら海へ無料シャトルバス運行!(降車後水族館へ徒歩約5分)

夕・朝食オプション

朝食/1回 1,800円  
夕食/1回 4,500円



大浴場



スタンダードツインルームの一例



外観

交通 那覇空港から車で約100分 IN 15:00 OUT 11:00  
部屋 2-3名1室:スタンダードツイン(洋室・44㎡)  
3~5名1室:スタンダードファミリー(和洋室・44㎡)  
※3名1室の場合部屋タイプはどちらかになります。  
駐車場 無料 コンビニ 徒歩約5分



名護市

コースコード 113-4020-000263/264

⑭ OKINAWA KARIYUSHI LCH.RESORT

2名1室

★ビーチ目の前!(マリナクティビティー一部割引有 ※現地申込) ★プールが滞在中利用無料!  
★沖縄かりゆしビーチリゾート・オーシャンスパにあるプール使用可!(無料シャトルバスあり)

夕・朝食オプション

朝食/1回 2,200円  
夕食(BBQ)/1回 4,400円

2名1室 2,000円UP  
(2泊/お一人様あたり)

交通 那覇空港から車で約70分  
IN 15:00 OUT 11:00  
部屋 2名1室:洋室(16㎡)  
※お風呂はシャワーブースのみで、バスタブはありません  
駐車場 1泊1台500円  
コンビニ 徒歩約1分



洋室の一例



外観



食事オプションは事前予約/事前決済になります。



エコ清掃とは、タオルの交換のみ、または、隔日の清掃などを指します。



# お申込みからご出発までのご案内

## お申込みについて

- ・この商品は「**大学生協店舗受付限定**」商品です。オリオンツアーではお受けできませんのでご了承ください。
- ・変更・キャンセルについても大学生協店舗でお受付になります。店舗の営業日、営業時間にご注意ください。

## ご出発に関して

- ・ご出発日の7~10日前までにお申し込みの生協店舗から、URL等が記載されたご案内メールが送信されますので、集合場所と時間、日程表をダウンロードし、必ずご確認ください。
- ・御出発近くなってもメールが未着の場合は、必ずお申込みの**生協店舗**に確認ください。
- ・出発当日に空港のカウンターにて旅行に必要なチケット類をお渡しいたします。
- ・お帰りの航空券は現地空港にてお渡しとなります。お帰りの集合案内をご確認ください。
- ・同グループ内で飛行機のお席が離れる場合もございますので予めご了承ください。
- ・マイレージは加算されませんのでご了承ください
- ・荒天等で現地メニューが中止になった際のご連絡は、業者より直接お電話が入ります。

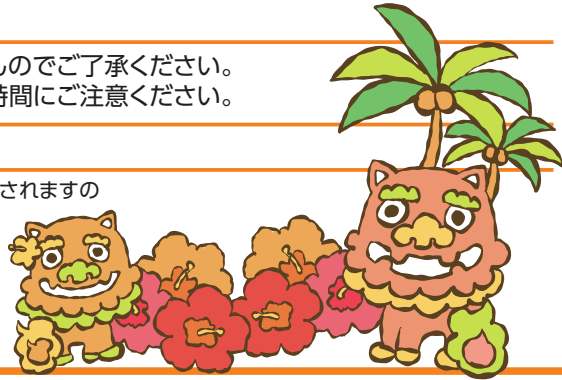

## 追加オプション

※お申込みグループ単位で同一オプションとなります。

**那覇発** **那覇から気軽にケラブルーを体験!**  
**慶良間諸島シュノーケル**

おひとり様 **5,500円**  
(13153/13154) (イメージ)

以下3点をご連絡ください  
①利用日 / ②出発時間:9:00または13:30(30分前集合)  
③集合方法:各自集合(レンタカーや徒歩・タクシー等) ※駐車場代 500円  
または 無料送迎(那覇市内宿泊者のみ)

※送迎ルートによりお泊りのホテルとは別の場所にお越しいただく場合がございます。  
◎集合場所:那覇市三重城港 ◎所要時間:出港から3時間  
◎集合場所:三重城港(みーくすくごう)住所/那覇市西3-20  
◎料金に含まれるもの:往復乗船料・シュノーケルに必要な器材・保険  
※前日にスタッフより最終確認のお電話があります。  
(注意事項) ご好まれる方:てんかん・循環器系・呼吸器系に疾患のある方、結核・肺炎・自然気胸にかかったことがある方、または耳鼻咽喉科の手術を受けたことがある方、目の病気・視覚障害・平衡感覚障害のある方は安全上ご参加できません。  
■主催会社:トータルマリンスポーツNEWS TEL:098-891-9090

ちいし足しプラン **1,500円UP**  
追加料金でシュノーケルにAまたはBを追加できます!  
A マリンスポーツ1品 [13523/13529]  
B ウミガメ探検ツアー [13525/13526]

**那覇発** **サンセットディナークルーズ**

おひとり様 **5,000円**  
(13240/13260) (イメージ)

以下2点をご連絡ください  
①利用日  
②食事 洋食またはバーベキューから選択

◎集合場所:那覇頭領船客待合所(那覇市港町2-1)1階  
ウエストマリン受付カウンター  
※集合場所までの移動は各自  
◎時間:17時45分出港~19時30分帰港(集合は30分前)  
◎食事:生演奏を聴きながら洋食セットコースまたはオープンデッキでバーベキューを選択  
■主催会社:ウエストマリン TEL:098-866-0489

**那覇発** **ガイド付き半日バスツアー**  
**ラドクイック号**

おひとり様 **4,800円**  
(13515) (ラドクイック号(カミジテラス))

利用日をご連絡ください。

行程 県庁前県民広場(13:20集合/13:30出発)  
⇒かりゆしDMMM水族館⇒ヨナズ⇒ウミカジテラス⇒北谷アメリカンビレッジ⇒県庁前県民広場(20:00帰着)

※交通事情により時間が多少前後する場合がございます。  
※食事は含まれません。美ら海水族館等で各自お取ください。  
※1名様より運行致しますが、乗客状況によりセルリアンブルーとの共同運行になる場合がございます。  
◎料金に含まれるもの:往復のバス代金・かりゆしDMMM水族館入館料  
■主催会社:ラド観光 TEL:098-951-0012

**那覇発** **ガイド付き1日バスツアー**  
**ラド美ら海号**

おひとり様 **7,300円**  
(13139) (ラド美ら海号) (美ら海水族館)

利用日をご連絡ください。

行程 那覇市内集合場所(7:50~8:20集合/8:00~8:30出発)⇒万座毛⇒ナゴバインナップルパーク⇒古宇利島⇒ワルミ大橋(車窓)⇒美ら海水族館⇒お菓子御殿名産店⇒那覇市内(19:10~19:40帰着)

※交通事情により時間が多少前後する場合がございます。  
※食事は含まれません。美ら海水族館等で各自お取ください。  
※乗客状況によりセルリアンブルーとの共同運行になる場合がございます。  
◎集合場所:南西観光ホテル前・県庁前県民広場前・ロワジールホテル那覇前・とまりん前の中からいずれか(宿泊先に近い乗車地(最終旅程表でご案内致します))  
◎料金に含まれるもの:往復のバス代金・美ら海水族館入館料・名産品パイナップルパーク入園料  
■主催会社:ラド観光 TEL:098-951-0012

**沖縄南部** **おきなわワールド 入園券&選べるプチスイーツ**

おひとり様 **2,500円**  
(13206) (イメージ)

★滞在中1回好きな日程に利用可

◎料金に含まれるもの:  
おきなわワールド入園券(鍾乳洞・琉球王国城下町・ハブ博物館・エイサーショー・ハブショー含む)  
選べるプチスイーツ(マンゴーミルクかき氷・アイスサンデー・アイスすずも・マンゴーフロート・ソフトクリーム)からおひとつ選べます。  
◎アクセス:那覇市内から車で約40分または那覇バスターミナルから路線バスで約60分  
◎営業時間AM9:00~PM17:30(最終受付PM16:00)

**沖縄南部** **グラスボート&絶景カフェランチ**

おひとり様 **3,000円**  
(13544/13546) (イメージ)

以下2点をご連絡ください  
①利用日 / ②希望時間 11:00/12:00(10分前集合)

◎集合場所:新原海底観光センター 住所/南城市玉城字百名1029-1  
◎所要時間:グラスボート約30分 終了後ランチ  
※ランチはくるくま・やぶさち・かりか・OOLOOからおまかせ  
■主催会社:オーシャンズ(ソウドフィッシュ代理) TEL:098-963-0551

**西海岸発** **一度は訪れたい絶景! 青の洞窟探検ボートシュノーケリング**

おひとり様 **5,300円**  
(13286~13289) (イメージ)

以下2点をご連絡ください  
①利用日 / ②出発時間 9:00/11:00/13:00/15:00(50分前集合)

◎集合場所:ピンクマリンクラブ(国頭郡恩納村前兼久167) ※集合場所までの移動は各自  
◎所要時間:約2時間  
◎持参するもの:濡れてもよい水筒、ラッシュガード等、バスタオル、ビーチサンダル、着替え、船酔いする方は酔い止め薬  
◎海況:天候により他のスポットまたはビーチでのシュノーケリングになる場合がございます。いずれかの場所で実施できる場合は返金はございません。  
(注意事項) ぜん息・てんかん・重篤な心臓疾患がある方、妊娠中の方はご参加いただけません。  
■主催会社:ピンクマリンクラブ TEL:098-965-6060

**沖縄北部** **360度絶景! 水着なしでもOK! パラセール**

おひとり様 **7,600円**  
(13539) (イメージ)

以下2点をご連絡ください  
①利用日 / ②希望時間 9:00/10:00/11:00/13:00/14:00/15:00(30分前集合)

◎集合場所:潮底ビーチマリンクラブもとが港店  
住所/沖縄県国頭郡本部町崎本4755-1  
◎所要時間:約1時間  
◎料金に含まれるもの:ガイド料・各機材レンタル保険料・指導料・消費税  
(注意事項) 4歳~65歳の健康な方(体重20kg~120kgの方)がご参加可能です。  
■主催会社:潮底ビーチマリンクラブ TEL:0980-47-7433

## ツアーインフォメーション

- ◇2名様より受付いたします。 ◇各種特典を未使用の場合の返金はございません。
- ◇お申込み時に参加者全員の名前・性別・年齢の情報が必要です。
- ◇未成年の方は親権者の同意書が必要です。詳しくはお申し込み店舗へお問い合わせください。

## STAFF MEMO

- ◎申込書はオリオンへFAX03-3664-1621(必ず当日中FAX/翌営業日の予約確認FAXをチェック)
- ◎お申し込みは出発7日前までとなります。但し、満席になり次第終了します。

## ご旅行条件(抜粋)

旅行契約時には、旅行業法第12条の5によりお渡しする契約書面の一部になります。ご旅行条件書に定めない事項は、当社旅行業約款(募集型企画旅行契約)によります。

1. 募集型企画旅行契約  
(1)この旅行は(株)オリオンツアー(以下「当社」といいます)が企画・募集し実施する旅行であり、この旅行に参加されるお客様は当社と募集型企画旅行契約を締結することになります。  
(2)募集型企画旅行契約は、当社が契約の締結を承諾し、申込金をいただいた時に成立するものとします。  
【お申込み お一人様】
- |      |          |           |           |         |
|------|----------|-----------|-----------|---------|
| 旅行代金 | 2万円未満    | 5万円未満     | 10万円未満    | 10万円以上  |
| お申込金 | 5,000円より | 10,000円より | 20,000円より | 代金20%より |
|      | 旅行代金迄    | 旅行代金迄     | 旅行代金迄     | 旅行代金迄   |

2. 旅行代金のお支払い  
残金は旅行開始日の前日から起算してさかのぼって13日目に当たる日以前にお支払いいただきます。

3. 旅行代金に含まれるもの  
旅行日程に明示した航空(注釈のない限りエコノミークラス席)、船舶、鉄道などの利用交通機関の運賃、送迎バス料、食事料、宿泊料、イベント料、消費税等の諸税、旅客施設使用料。

4. 旅行費用・代金の変更  
著しい経済情勢の変動により通常予想される程度を大幅に越えて利用する運送期間の運賃・料金の改正があった場合は旅行代金を変更することがあります。増額の場合は旅行開始日の前日から起算してさかのぼって15日目に当たる日以前にお知らせいたします。

5. お客様から旅行契約の解除  
(1)お客様は、次に定める取消料をお支払いいただくことにより、いつでも旅行契約を解除することができます。この場合、既に取戻している申込金から所定の取消料を差し引いて、払戻いたします。申込金のみで取消料をまかなえないときは、その差額を申し受けます。
- | 取消日(変更日)                                  | 取消料(変更料)  |
|-------------------------------------------|-----------|
| 旅行開始日の前日から起算してさかのぼって20日目に当たる日以降8日目に当たる日まで | 旅行代金の20%  |
| 旅行開始日の前日から起算してさかのぼって7日目に当たる日以降2日目に当たる日まで  | 旅行代金の30%  |
| 旅行開始日の前日                                  | 旅行代金の40%  |
| 旅行開始当日                                    | 旅行代金の50%  |
| 旅行開始後又は無連絡不参加                             | 旅行代金の100% |

- (2)取消受付時間はお申込箇所の営業時間内となります。  
(3)お客様のご都合で出発日及びコースの変更、人数減をされる場合も取消料の対象となります。  
(4)当社の責任としない各種ローンの取扱い手続き上及び渡航手続き上の事由により旅行契約を解除される場合も取消料の対象となります。  
(5)取消料の対象となる旅行代金は追加代金を含めた合計額です。  
6. 旅行条件・旅行代金の基準  
この旅行条件は2023年12月1日を基準としています。又、旅行代金は2023年12月1日現在有効な運賃・規則を基準としています。

7. その他  
(1)当契約書面の一部としての確定書面は、通常出発日の7日前から5日前(但し遅くとも前日)までにお渡しいたします。  
(2)旅行開始後において、お客様の都合で宿泊・食事・観光等のサービス提供をお受けにならなかった場合は、その払戻はいたしません。  
(3)事故・積雪・交通渋滞などの道路事情、その他やむを得ぬ事由により東京もしくは現地の出発・到着時間が遅れる場合もあります。万一、空港到着が遅れ、タクシーあるいはホテルを利用しなければならない事態が生じても当社は、その請求には一切応じられません。又、目的地滞在時間短縮による保証にも応じられません。  
<個人情報の取り扱いについて>  
株式会社オリオンツアー(以下「当社」といいます)及びご旅行をお申込み頂いた受託旅行者(以下「販売店」といいます)は旅行申し込みの際に提供された申込書に記載された個人情報について、お客様との間の連絡のために利用させて頂くほか、お客様がお申込み頂いた旅行において運送・宿泊期間などの提供するサービスの手配及びそのサービスの受領のための手続きに必要な範囲内で利用させていただきます。このほか当社及び販売店では統計資料の作成にお客様の個人情報を利用させていただいております。また当社は旅行先でのお客様のお買いもの場内の便宜のため、当社の保有するお客様の個人情報を土産物店に提供させていただきます。なお当社の名称及び個人情報の管理者については当社ホームページ(http://orion-tour.co.jp/)をご参照ください。

観光庁長官登録旅行業 第692号 (社)日本旅行業協会正会員

お申込み・お問合せはお気軽に下記お店にどうぞ(取扱い受託販売)

旅行企画・実施



〒103-0004 東京都中央区東日本橋3-10-6 Daiwa東日本橋ビル3階  
平日10:00~18:30、土・日・祝日10:00~18:00  
年末年始(12/29~1/3)10:00~18:00