

Web加入Q&A / はじめてのクレジットカード

Web加入 Q & A



- Q** 手続き中「他のブラウザで登録されたため、ページを表示することができません」とエラーが出た。
A ボタンを複数回押しすることで、起こったと考えられます。再起動させたのち、最初から手続きをお願いします。(古いデータが残っている可能性があるため、再起動をお願いします。)
- Q** 2年目以降の共済掛金・保険料引き落としの口座振替手続きが完了したかわからない。
A 口座振替手続きが完了して「収納機関へ通知」を押すと、加入Webシステムの「入力内容確認」の画面が表示されます。この画面が表示されれば、手続きは完了しています。
- Q** コンビニ払いを選択して手続き完了したが、クレジットカード払いに変更したい。
A 現在の登録情報は1週間保持されます。1週間後に未払いの場合、データが自動的に削除されますので、1週間後に最初のメールアドレス登録からやり直してください。もしすぐに手続きをやり直したい場合は、異なるメールアドレスから手続きできます。
- Q** クレジット精算の途中で止まってしまった。もう一度手続きをすると二重払いにならないか不安だ。
A 完了メールが届いていなければ、決済は完了していませんので「二重払い」になることはありません。安心して再手続きをしてください。
- Q** 2年目以降の共済掛金・保険料引き落としの口座振替手続きを2回行ってしまったのではないかと心配だ。
A 2年目以降の共済掛金・保険料の引き落としは、口座登録をたとえ何回行ったとしても、1回の引き落とししか行われません。二重に引き落とされることはありませんのでご安心ください。
- Q** 手続きを完了したが、2年目以降の共済掛金・保険料の振替口座を変更したい。
A Webでの手続きはそのまま、書類(振替口座登録・変更届)にてお手続きいただけます。下記までお電話ください。(コープ共済センター 0120-16-9431)
- Q** 決済完了後に申し込んだものを変更したい。
A 共済、保険の変更は、コープ共済センター(0120-16-9431)、もしくは、入学される大学の生協へお申し出ください。共済、保険以外の変更は、入学される大学の生協へお申し出ください。

三井住友カード(株)作成・広告ページ

大学生になってはじめてつくるクレジットカードのご案内

大学生協おすすめの安心カード

三井住友カード(NL)

三井住友カード(NL)ならカード番号の記載が無いので、不正利用の防止において高いセキュリティを備えています。安心・安全機能が充実しているため、大学生になってはじめて持つなら「この1枚」と大学生協も自信を持ってお勧めするカードです。



年会費永年無料

申込条件: 満18歳以上の方(高校生は除く)
※未成年の方は親権者の同意が必要となります。

国内・海外問わず使える!

ご入金時にご利用いただいたブランド(Visa) or (Mastercard) マークのあるお店ならインターネットサイトも含めて、ご利用いただけます。スマホ決済にも使えます!

安心保険

カード紛失・盗難保険だけでなく海外旅行傷害保険も付帯されています。※事前に旅費等をカードでお支払いいただくことが条件となります。

Vポイント カードのご利用金額に応じて、景品やマイルやギフトカード、他社ポイントに移行できるVポイントをプレゼント!

通常
ご利用金額 200円(税込) = 1ポイント (0.5%還元)

大学生協のご利用で!
ポイント最大1%還元!
通常のポイント・200円につき1ポイント(0.5%還元)に加えて、ご利用金額200円につき+0.5%(※1)ポイントが還元されます。

コンビニ3社・マクドナルド(※2)
ポイント最大5%還元!!
左記店舗では通常のポイント200円につき1ポイント(0.5%還元)に加えて、ご利用金額200円につき+2%(※3)ポイントが還元されます。さらに、Visaのタッチ決済・Mastercard® コンタクトレス(※4)を使ってお支払いいただく、ポイントが+2.5%還元(※3)!

※1) 全国の大学生協店舗のご利用が条件となります。(一部店舗によってはクレジットカードがご利用いただけません) ※2) 全国のセブンイレブン、ファミリーマート、ローソン、マクドナルド店舗でのご利用が条件となります。 ※3) 一部ポイント対象とならない店舗および指定のポイント還元率にならない場合があります。ポイント還元率は利用金額に対する還元ポイントを示したもので、ポイントの交換方法によっては、ポイント同額にならない場合がございます。 ※4) 一部Visaのタッチ決済・Mastercard® コンタクトレスがご利用いただけません。また、一定金額(原則1万円)を超えると、タッチ決済でなく、決済用カードを挿入しお支払いいただく場合がございます。その場合のお支払いは、+2.5%還元の対象となりませんので、ご了承ください。上記、タッチ決済とならない店舗の上記は、ご利用される店舗によって異なる場合がございます。

CO・OP学生総合共済勧誘方針

日本コープ共済生活協同組合連合会、東洋大学生生活協同組合では、CO・OP学生総合共済のお勧めにあたり、「金融サービスの提供に関する法律」にもとづいて、つぎの勧誘方針を定めていますので、ご案内いたします。

- CO・OP学生総合共済のお勧めにあたっては、消費生活協同組合法、金融サービスの提供に関する法律、消費者契約法、個人情報の保護に関する法律およびその他各種法令等を遵守し、適正なお勧めに努めます。
- CO・OP学生総合共済のお勧めにあたっては、保障の内容、重要事項等を組合員の皆さまにご理解いただけるよう努めます。
- CO・OP学生総合共済のお勧めにあたっては、組合員の皆さまの意向にそって、無理のない時間帯や場所等の配慮に努めます。
- 万が一共済金の支払事由が発生した場合におきましては、迅速かつ確かな共済金のお支払いができるよう努めます。
- 個人情報保護の重要性を認識し、ご契約に関する情報等については、適正かつ厳正に管理いたします。
- 組合員の皆さまのご意見等の収集に努め、今後の共済開発やお勧めに反映していくよう努めます。

個人情報保護方針・定款

東洋大学生生活協同組合 個人情報保護方針・定款は、生協のホームページに全文掲載しています。是非ご覧ください。

<https://toyocoop.jp/>

引受保険会社: 東京海上日動火災保険(就学費用保障保険) 23年8月 23TC-002967

承認番号 24-3109-01-20240311

2024年度
新入生・保護者の
みなさまへ

保存版 大切に保管してください

東洋大学生生活協同組合

生協・共済加入のご案内

生協加入 CO・OP学生総合共済 学生賠償責任保険 就学費用保障保険 学生生活110番 生協マネー ミールプラン

生協でお待ちしています!



東洋大学生生活協同組合
理事長 鈴木 道也
(文学部 史学科教授)

みなさん、こんにちは。受験勉強から解放されると大学生活に向けて準備を進めることとなりますね。大学生になると、中学校や高校のときよりも自律的に振る舞うことを期待されるようになります。また自分で時間割を組み立て主体的に学ぶことから大学の授業が始まるように、自由の範囲もぐっと広がります。決まりごとが多かった高校生活から解放され、自律や自由という言葉にときめく。でもその一方で、不安の棘がちくりと胸に刺さることもあるのではないのでしょうか。

「大学生活に必要なもの、ちゃんと揃っているかな?」そんなみなさんの不安を解消し、どんなときでもお役に立てるのが東洋大学生生活協同組合(生協)です。

たとえばパソコン。スマートフォンとともに成長してきたみなさんにとって、パソコンはちょっと敷居が高いように思われるかもしれません。しかし学生生活、就職活動、そしてその先の社会人としての生活において、パソコン操作が求められる場面は少なくありません。生協では、大学生活に必要な機能を備えたパソコン、そしてタブレットを推奨させていただいております。

また教科書をはじめとする書籍や、レポート作成等で必要となる文具類の販売を通してみなさんの学修を支えるとともに、TOEICやTOEFLをはじめとした各種資格試験の申し込み、運転免許を取得するための自動車教習所の紹介、卒業式の晴れ着である袴のレンタルの窓口も生協が担っています。さらに生協では、初めての一人暮らしを始める学生のみなさんが安心して生活できるように、提携不動産会社と協力してアパートの紹介も始めました。みなさんの大学生活のあらゆる場面に寄り添いながら、みなさんが生き生きと輝くためのお手伝いをさせていただき生協でありたいと、日々創意工夫を重ねています。

生協は学生、教員、職員の出資によって運営されています。みなさんから入学時にお預かりする出資金は卒業時に定款の定めに基づきお返しいたします。入学準備期間は何かと物入りとは存じますが、生協に加入して多くの人と手を繋ぎ、大学生活を支える輪を作っていきます。

ぜひ生協を活用して素敵な大学生活を送ってください!



東洋大学生生活協同組合
学生委員長 中津 拓人
経済学部国際経済学科3年

皆さんこんにちは! 東洋大学へのご入学おめでとうございます! 皆さんの4年間で、素敵なものになることを心から願っております!

さて、我々「東洋大学生協学生委員会」は生協を利用されるみなさんがより良い学生生活を送れるよう、「新入生歓迎会」や「コミュニケーションカフェ」などの企画を運営することで友達づくりの機会を作ったり、SNSを通して皆さんの不安を解消したりと、さまざまな活動を学生主体で実施しております!

これらの活動は全て組合員の皆さんからお預かりした出資金を基に行っております。また、我々学生委員会の活動以外にも東洋大学生協では普段の日用品やご飯・書籍の販売から、運転免許や旅行・晴れ舞台でのスーツ・資格取得に向けた講座まで、さまざまな商品を組合員価格でご用意しており、東洋大学に通う学生の皆さんの大学生活をサポートしております。

ぜひ生協を活用して素敵な大学生活を送っていただければと思います! それでは東洋大学生協一同、皆さんのご入学を心よりお待ちしております!

加入手続きは下記の期日までにお済ませください。

生協加入

2024
4 / 6 まで

学生総合共済・保険等への加入

2024
4 / 23 まで

◎期日を過ぎた場合でもお手続きいただけますが、教科書購入や食堂の利用などに支障をきたす場合があります。早めのお手続きにご協力ください。

加入はWebから

コンビニ or クレジット支払

スマホ・PCで
カンタン申込み!
その場で
申込み完了!
24時間手続きOK!



東洋大学生生活協同組合

お問い合わせはお気軽にどうぞ TEL 03-3943-9603

受付時間
平日 10:00~16:00
土・日・祝日休業



「新入生応援サイト」に
今すぐアクセス!!

東洋大学生協 新入生

検索



入学準備を
サポートします
受験生・新入生
応援サイト
をご覧ください

東洋大とともに歩んで46年 ~ご入学準備からご卒業まで東洋大生協におまかせください。

東洋大学生協に加入しよう

1 入学準備のスタートは 東洋大学生協の加入から

昨年度
新入生加入率
81.3%

生協出資金は **10口 10,000円** (1口 1,000円) でお願ひしています

生協店舗をご利用いただくにあたっては、消費生活協同組合法により、加入して組合員になることが定められております。入学手続きと合わせて期日までにお手続きください。なお、生協出資金はご卒業時(脱退時)に定款の定めに基づき返還いたします。

各種の生協は、それぞれが別法人として独立して運営しています。地域生協等に加入されている方も、ご利用には大学生協への加入を新たにお願ひいたします。

東洋大生協は 組合員のためのお店です

東洋大生協は学生・院生・教職員一人ひとりが出資し、運営し、利用する組織であり、大学生生活を豊かにするための営利を目的としない組織です。組合員が主体となって、選んだ商品、サービスを提供しているため、大学生活を送る上で欠かせないものやサービスが受けられます。みなさんの生協ですので、より良い大学生活が送れるように生協に加入し、みんなの力で大学生活を良くして行きましょう!



大学生協について詳しくはコチラ
(全国大学生協連Webサイト)

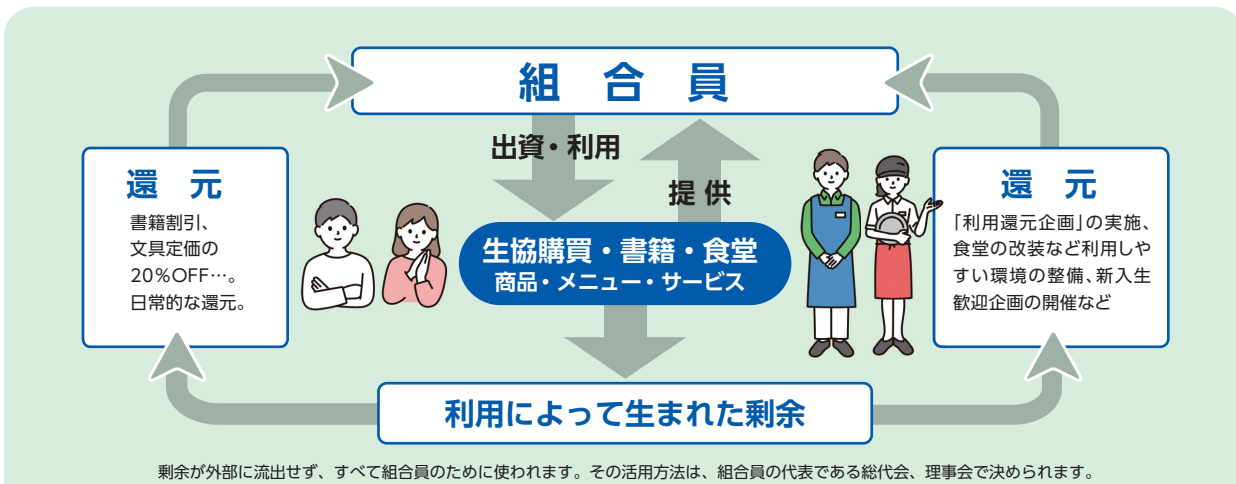

東洋大学生協事業概要

| | |
|------|---|
| 名称 | 東洋大学生協同組合 |
| 創立 | 1978年2月14日 |
| 理事長 | 鈴木 道也 (文学部 史学科教授) |
| 役員 | 教職員理事15名、学生理事14名、他1名、 監事4名(教職員1名、学生2名、他1名) |
| 組合員数 | 27,845名 (2023年2月末現在) |
| 出資金 | 274,638千円 (2023年2月末現在) |
| 事業高 | 1,125,499千円 (2023年2月末現在) |

- 東洋大学生協同組合は、組合員の生協出資金で運営されています。
- 生協店舗やサービスをご利用いただくにあたっては、組合員になることが「消費生活協同組合法」により定められています。入学手続きとあわせて、期日までにお手続きください。
- 生協出資金は、ご卒業時(脱退時)に定款の定めに基づき返還します。
※詳しくは東洋大学生協同組合定款をご覧ください。
※個人情報保護方針、定款は生協のホームページに全文掲載しています。
<https://toyocoop.jp/>

キャンパスの中にも、外にも安心・便利 東洋大生のそばに、いつも東洋大生協

ご入学からご卒業までサポート

入学準備は生協で

入学 生協に加入
生協出資金
**10口
10,000円**

住まい 住まい探しは
生協で

学び 教科書代が
お得
教科書が
10%分ポイント付与

学び 4年間の
サポート付き
生協の
オリジナルパソコン
パソコン講座も開催しています。

学び 社会人基礎力
養成講座
も開催しています

食事 学食は
(川越キャンパスのみ)
「ミールプラン」で安心

在学中からご卒業まで ずっとご利用ください

イベント 友達づくりや
健康・安全イベントに
参加できます。
写真は
食生活相談会。
好評企画です!

食事 生協食堂では
バランスのよい
食事を提供しています
パン・おにぎりも
生協価格

学び 自動車教習所は、コンビニや直接申し込みより
安い! 安心!
合宿や旅行、海外留学・
レンタカーなども**割引料金**

学び 東洋大生専用
生協公務員講
実績のあるプロの講師陣の動画配信講義
を繰り返し視聴可能
重要度が高く独学では
難しい面接・集団討論
対策が回数無制限

学び 就職キャリアイベント
就活サービスサイト運営
就活イベント・講座予約、
就活体験談、スカウト機能など

卒業 **ご卒業**
振袖・袴レンタル
卒業アルバム・卒業記念写真
ご案内します
生協出資金は、ご卒業時(脱退時)に
定款の定めに基づき返還いたします

ご入学までに生協マネーが使えるようにしましょう

生協のお店・食堂はキャッシュレスの大学生協マネーでの利用が「早い」「便利」「お得」でおすすです。別途ご案内する「生協アプリ登録のご案内」をご覧ください、お手続きをお願いします。



生協加入
加入プランを
お選びください
おすすめプランが
選ばれる理由
CO-OP学生総合共済
学生賠償責任保険
就学費用保障保険
生協マネー
ミールシステム
加入手続き方法

生協におまかせください
加入プランを
お選びください
おすすめプランが
選ばれる理由
CO-OP学生総合共済
学生賠償責任保険
学生生活110番
生協マネー
ミールシステム
加入手続き方法

東洋大学生協のおすすめプラン ~プランで加入して卒業までの安心を~

すべての新入生に
おすすめします!

東洋大生 基本プラン

自分の病気やケガだけでなく、他人に迷惑をかけて賠償責任が発生した場合などに備えたプランです。学生総合共済・学生賠償責任保険・就学費用保障保険(1口)は全ての新入生に加入をおすすめしています。

安心プラン

東洋大生 基本プランに「就学費用保障保険(増口数)」と「学生生活 110番」を加え、卒業までより安心していただくためのプランとしました。「就学費用保障保険」は扶養者にもしもが起こった場合でも学費等をまかなえる口数でご加入ください。

*プラン内の「文系」とは、文・経済・経営・法・社会・国際・国際観光・福祉社会デザイン(社会福祉・子ども支援)学部を指します。
*プラン内の「理系」とは、情報連携・福祉社会デザイン(人間環境デザイン)・健康スポーツ科・理工・総合情報・生命科・食環境科学部を指します。

大学生協がおすすめする共済・保険等は「大学生」の生活スタイルにあった保障・サービス内容になっています。

| | | | |
|-------------|--|---|--|
| P.2 | 東洋大生協はみなさんの出資金で運営されています。東洋大生協に加入してから生協食堂(学食)や生協ショップ(書籍・購買部)をご利用ください。この出資金は卒業時(脱退時)に定款の定めに基づき返還いたします。 | 1 生協加入出資金 | (10口) 10,000円 |
| P.8 | 病気・ケガでの入院、事故(ケガ)通院など 通学中転倒してケガ、体育の授業で足をねんざサークルでの県外遠征で食中毒に…等 | 自分自身のリスクに備える 学生ご本人の病気やケガを国内・海外を問わず保障します。 | 2 CO-OP学生総合共済(G1200コース) |
| P.10 | 日常生活での事故で加害者に 自転車で通学中に歩行者にケガをさせた他人の財物や商品を誤って破損させた | 他人への賠償に備える 正課の講義・インターンシップ中の賠償事故も保障の対象です | 3 学生賠償責任保険 (示談交渉サービス付) |
| P.10 | 「一人暮らし」でのアクシデント 洗濯機から水もれで借用住宅に損害帰省中に水道管が凍結し破裂 | 他人への賠償に加えて、一人暮らしでのリスクに備える 日常生活での賠償事故にあわせて、火災や水もれなどによる家財の損害や借家人賠償等を保障します。 | 一人暮らし特約なし(19H) 一人暮らし特約あり(19HK) |
| P.12 | 大学在学中に突然ご扶養者を亡くされ学業を断念してしまう学生もいます | 扶養者のもしもに備える 扶養者の方に「もしも」のことがあっても学業を継続するための学費費用をサポートします | 4 就学費用保障保険(19W) 2028年卒業予定(4年制)*2 |

共済の掛金と保険の保険料のみの合計です。

| | | | |
|-------------|--|---|-----------------------------------|
| P.13 | 日常生活の「ちょっと困った」を解決 水廻りのトラブル(水道凍結、トイレ詰まり)、鍵のトラブル、自転車トラブル(パンク)…等 | 日常生活のトラブルに備える 24時間365日いつでも電話で相談できます | 5 学生生活110番 *1 |
| P.14 | 便利でおトク 生協マネーの事前チャージサービス | 入学後にかかる昼食・教科書購入等の費用の一部「先払い」です。学食や教科書販売所の混雑緩和にご協力ください。 | 6 生協マネー (情報連携学部) |
| P.16 | 自分の好きなタイミングで利用可能 生協食堂を1日限度額650円で利用日数160日分に達するまで食事をとることができる、食事限定の機能です。 | | 7 ミールプラン650 (川越キャンパスのみ) |

CO-OP学生総合共済は、学生組合員で発効日の年齢が満34歳以下の方がご加入できます。
*「留学生・扶養を受けていない方」は掛金・保障内容が異なりますので、コープ共済センターへお問い合わせください。
コープ共済センター 0120-16-9431

※上記プラン以外をご希望の場合はWebよりプラン内容を変更してお手続きください。
インターネット環境の無い方、その他は生協へお問い合わせください。

| 生協加入プラン | 自宅生 | | | | 自宅外生 | | | | 自宅生・自宅外生共通 組み合わせプラン |
|---|-----------|---|----------------------|---|-----------|---|----------------------|---|--------------------------------------|
| | 東洋大生基本プラン | 文系安心プラン | 理系安心プラン | 生協加入プラン | 東洋大生基本プラン | 文系安心プラン | 理系安心プラン | | |
| 10,000円 | ○ | ○ | ○ | ○ | ○ | ○ | ○ | ○ | (10口) 10,000円 |
| 1年間の掛金 14,400円 | × | ○ | ○ | × | ○ | ○ | ○ | ○ | 14,400円 |
| 1年間の保険料 1,800円 | × | ○ | ○ | × | × | × | × | × | 1,800円 |
| 1年間の保険料 8,500円 | × | × | × | × | ○ | ○ | ○ | ○ | 8,500円 |
| 1年目の保険料(1口) 2,600円 | × | ○ 1口 (2,600円) | ○ 4口 (10,400円) | ○ 5口 (13,000円) | × | ○ 1口 (2,600円) | ○ 4口 (10,400円) | ○ 5口 (13,000円) | 1口 (2,600円) 最大15口まで 選択可能です。 |
| 共済掛金・保険料小計 | 0円 | 18,800円 | 26,600円 | 29,200円 | 0円 | 25,500円 | 33,300円 | 35,900円 | 金額はお申し込み内容によります。 |
| 4年間の一括払い会費*2 9,450円 | × | × | ○ | × | ○ | ○ | ○ | ○ | 9,450円 |
| 30,000円 教科書を含む4月分の生協利用金額を想定 | × | ○ | ○ | × | ○ | ○ | ○ | ○ | 情報連携学部以外 30,000円 |
| 10,000円 教科書を除く4月分の生協利用金額を想定 | × | ○ | × | × | ○ | × | ○ | ○ | 情報連携学部 10,000円 |
| 1食上限650円×160日 =104,000円のところ 93,600円 | × | × | × | × | × | × | × | ○ | 川越キャンパスのみ 「申込みをする」方 93,600円 |
| Web申込みシステム利用料 | 500円 | 500円 | 500円 | 500円 | 500円 | 500円 | 500円 | 500円 | 500円 |
| 合計金額 | 10,500円 | 59,300円 情報連携学部 39,300円 川越キャンパスでミールプラン650を申込みの方 152,900円 | 76,550円 | 79,150円 情報連携学部 59,150円 川越キャンパスでミールプラン650を申込みの方 172,750円 | 10,500円 | 75,450円 情報連携学部 55,450円 川越キャンパスでミールプラン650を申込みの方 169,050円 | 83,250円 | 85,850円 情報連携学部 65,850円 川越キャンパスでミールプラン650を申込みの方 179,450円 | 円 |

*1 学生生活110番は、共済・保険とは別のサービスです。全国大学生生活協同組合連合会の商品で、ジャパンベストシステム株式会社がサービスを提供しています。大学生協の組合員が加入できます。
*2 1口あたりの保険料・「学生生活110番」の会費は卒業までの期間により変わります。詳しくは各パンフレットをご確認ください。
*白山・赤羽台・朝霞キャンパスには生協の白山店・赤羽台店・朝霞店があります。生協以外の売店もあります。生協の食堂はございません。生協マネーは生協の店舗のみでご利用可能です。
*情報連携学部はメディアセンターで電子ジャーナルや電子書籍サービス等が提供されており生協での教科書は一部になるため、教科書を除く4月分の生協利用金額になっています。
*川越キャンパスには生協の川越店・川越厚生棟食堂があります。生協以外の食堂もございます。生協マネーは生協の店舗・食堂のみでご利用可能です。
*ミールプラン650は川越キャンパスにある生協の川越店(生協内製弁当と飲料のみ)・川越厚生棟食堂(メニューと飲料)でご利用可能です。

保護者の皆さまからのよくある質問にお答えします。

Q ほかの保険に入っているから大丈夫ですが…
A すでに十分な保障に加入していると思っていても、こども向け保険や共済が18歳や20歳で満期となり、いざというとき無保障だったというケースも少なくありません。病気やケガで学生本人がふだんの生活ができないとき、学業への影響はもちろんです。アルバイトができず収入が減ることも大きな問題です。CO-OP学生総合共済は、他の保険から保険金が支払われた場合でも共済金の請求手続きはできますので、もしもの際には、他の保険とあわせてより厚い保障ができます。CO-OP学生総合共済の共済金は定額保障ですので、医療実費以外の支出に充当できることも選ばれている理由です。

Q 一人暮らしをする予定ですが、学生賠償責任保険の加入はどうしたらいいでしょうか。
A 「自宅外生」のプランから「学生賠償責任保険(一人暮らし特約あり)」にご加入ください。寮に入れるかどうか決まっていない等の場合は、まず「自宅生」のプランでお申込みいただき、一人暮らしが確定してから「学生賠償責任保険(一人暮らし特約あり)」への変更ができますので、生協にご連絡ください。

| | 入学時 | 2年目 | 3年目 | 4年目 |
|------------------|-----------------|------------|---------|---------|
| 生協加入出資金 | 10,000円 | | | 卒業時に返還 |
| CO-OP学生総合共済 | 14,400円 | 14,400円 | 14,400円 | 14,400円 |
| 学生賠償責任保険(自宅生) | 1,800円 | 1,800円 | 1,800円 | 1,800円 |
| or | | | | |
| 学生賠償責任保険(自宅外生) | 8,500円 | 8,500円 | 8,500円 | 8,500円 |
| 就学費用保障保険(※4口の場合) | 10,400円 | 7,640円 | 4,800円 | 1,800円 |
| 学生生活110番 | 9,450円 | 4年間の会費一括払い | | |
| 合計金額 | 自宅生 46,050円 | 23,840円 | 21,000円 | 18,000円 |
| | 自宅外生 52,750円 | 30,540円 | 27,700円 | 24,700円 |

※初年度は加入Webシステムでお支払いいただきます(別途Webシステム利用料500円が必要です)。
※2年目からの掛金・保険料は口座振替となります。
※生協マネーの入学前チャージは、入学時初年度のみとなります。

保護者の皆さまへ…「おすすめプラン」は お子様の学業継続を願ったプランです

■ 大学生活は高校時代と違います

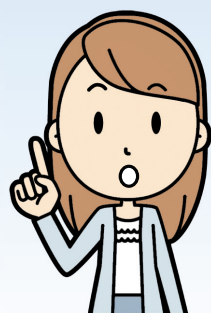

大学生になると
自由な時間が増える！
行動範囲も広がる！

しかし…
その分ケガや病気の
リスクも増えてしまいます。

| | | | | | |
|-------------|------------------------------|------------------|------------------|--------------------------------|----------------|
| 生活 | 自炊 一人暮らし 自己管理 通学 | 東洋大での生活 実家暮らし | 勉強・学び | 講義・レポート 実験・実習 授業 受験勉強 | 海外留学・ 異文化体験 |
| 課外活動 | 部活・サークル アルバイト インターンシップ | 部活 就職活動 | カラオケなど 自動車の運転 | 旅行 (国内・海外) | |

■ 高校生 ■ 大学生

- 大学生は…生活サイクルが曜日によって違います。
- 大学生は…今までやったことのないことに挑戦・経験します。

大学生は保護者の目の届かないところで行動することが増えます。学生生活を安心して過ごしていただくためには大学生活にあった保障をお備えください。

また社会人になる一歩手前ですから、自分の行動には自分で責任を持つことが求められます。自分の健康や安全も高校までのように親任せではなく、自分で気を付けることが大事です。

■ 東洋大生に保障が必要なワケ…

東洋大生における共済金の支払実績は、スポーツ事故が32%、病気が17%、交通事故や日常生活上の事故も10%を占めており、アルバイト中やインターンシップ中の事故も含まれています。授業・課題・実習・研究などの学修とともに、部活・サークル活動・アルバイトなどの課外活動にも活発な大学生活の状況がよく現れています。共済金支払件数は事故が多いものの、1件あたりの給付金額は病気の方が高く、経済的負担は大きくなるため、もしもの時の備えがより必要です。こころの早期対応保障は精神疾患の治療を目的とし、精神科専門療法の診療を初めて受けたときに、1共済期間に1回、1万円保障されるもので、大学生の生活をよく知る学生総合共済ならではの保障制度です。この4年間で61件の共済金支払がありました。実習・アルバイト・インターンシップ先で機材器具の破損をしてしまうなど予期せぬことも起こり得るため、受入先では賠償責任保険に加入していることを受入条件にしているケースも見受けられます。東洋大生協基本プランは、自分の病気やケガだけでなく、他人に迷惑をかけて賠償責任が発生した場合など備えたプランです。学生総合共済・学生賠償責任保険・就学費用保障保険(1口)はすべての新入生に加入をおすすめしています。

■ 大学生は大学生向けの保障に加入を

学資保険や子どもの保険は在学中(18~22歳)の間に満期を迎えるものも少なくありません。お得だった子ども向けの保障が、満期後に大人向け保障の保険料や掛金になる場合もあります。東洋大生協が提案する「おすすめプラン」は、保障内容は正課外も含めた大学生活24時間365日の保障、ケガ・病気だけでなく、こころの病も保障するなど、大学生向けの保障内容となっています。すでに何かの共済・保険に加入しているという皆さまは、P.5下段のQ&Aをお読みください。



■ 大学生協の願い「卒業まで学業継続を」

数年間の大学生活を健康で充実して過ごし、社会へ巣立っていく方も大勢いらっしゃいます。しかしその一方で、残念なことに、大きな病気やケガで辛い思いをされたり、こころの病で多くの治療日数が必要な方もいらっしゃいます。ご本人のケガや病気ではなく、保護者・扶養者の万一のことで、学業継続が厳しくなってしまう方もいらっしゃいます。いま、このようなお話をいたしますのは、大変失礼なこととは存じますが、大学の中で仕事をしている私たち大学生協は、日々目には見えていない事実でもございます。新入生の皆さまにご提案している「おすすめプラン」は、万一、上記のような状況になられても、学生の皆さまが卒業までしっかり学業を続けられますよう、そのために無保障の学生が一人もいなくなることを大学生協の願いです。



■ お子様ご本人のため・全国の大学生のため

「共済」は、加入者本人のもしもの時に保障されますが、ひとりが出した掛金が、みんなのために使われる特徴を持っています。お子さまが大学時代に共済の給付を受けることがなくても、その掛金は、お子さまの友達・仲間、そして全国の加入者のために使われます。こうした「たすけあいの輪」に、ぜひご加入いただけますよう、重ねてお願い申し上げます。

入学から卒業まで24時間、 学生生活をトータルにサポートします

大学生協がおすすめする「CO-OP学生総合共済」や「学生賠償責任保険」「就学費用保障保険」は、大学生活のリスクに対応した保障内容になっています。CO-OP学生総合共済を中心に、共済と保険の長所を組み合わせることで、学生生活に必要な保障をお手頃な掛金+保険料で実現しています。



充実した大学生活を送るために 保障の準備が必要です

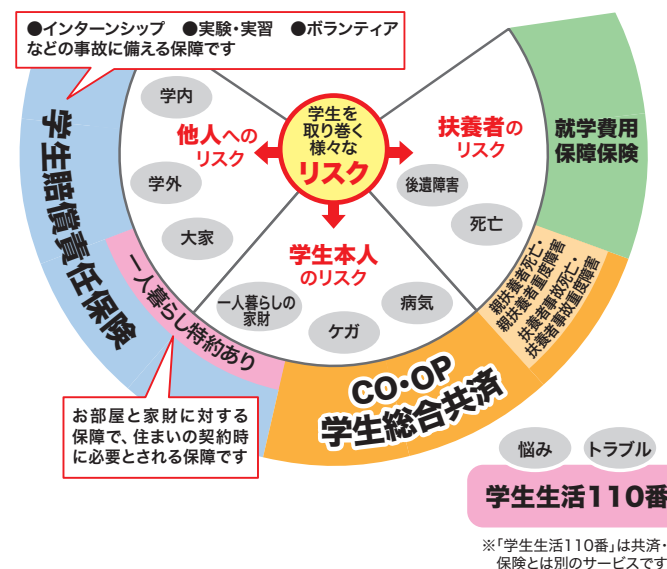

すべての新入生に 「東洋大生基本プラン」を おすすめします!

東洋大生基本プラン
自分の病気やケガだけでなく、他人に迷惑をかけて賠償責任が発生した場合などに備えたプランです。学生総合共済・学生賠償責任保険・就学費用保障保険(1口)は全ての新入生に加入をおすすめしています。

安心プラン
東洋大生基本プランに「就学費用保障保険(増口数)」と「学生生活110番」を加え、卒業までより安心していただくためのプランとしました。「就学費用保障保険」は扶養者にもしもの起こった場合でも学費等をまかなえる口数でご加入ください。

生協加入
加入プランを
お選びください
おすすめプランが
選ばれる理由
CO-OP学生総合共済
学生賠償責任保険
就学費用保障保険
生協マネー
ミールシステム
加入手続き方法

生協におまかせください
加入プランを
お選びください
おすすめプランが
選ばれる理由
CO-OP学生総合共済
学生賠償責任保険
学生生活110番
生協マネー
ミールシステム
加入手続き方法

生協加入とあわせて「安心」への備えを ~充実した大学生活を送るためのお守り~

2 健康で安心な大学生活をおくるための保障制度

CO・OP学生総合共済

1年間の掛金 **14,400円** G1200コース



大学生協共済のキャラクター「タヌロー」

大学生のからだもここも24時間365日保障します。

おすすめポイント

CO・OP 学生総合共済 G1200コース

学生本人のケガや病気にそなえるたすけあいの制度。ケガや病気を24時間365日、学内外・国内・海外を問わず保障します。地震・噴火・津波によるケガも保障。

ポイント①
入院保障は
1日目から360日分
日額 **10,000円**

ポイント②
ケガでの通院は
1日目から90日分(固定具保障を含む)
日額 **2,000円**

ポイント③
手術は日帰りも含め
1回の手術につき
5万円

ポイント④
精神疾患の診療を受けたとき
こころの早期対応保障
共済期間(1年)につき1回 **10,000円**

ポイント⑤
扶養者がもしものときも
扶養者事故死亡・扶養者事故重度障害
500万円

ポイント⑥
持病がある方も*
申し込ただけです

*発効日の前日以前に罹患していた病気を原因とし、発効日から1年以内の事由については、お支払いできません。

東洋大学生協では、
共済金支払件数は**2,504件**、
支払金額は**2億541.6万円**

ありました。
1件あたりの
平均支払金額は
82,035円

東洋大学 共済金支払実績 2019~2022年度

| 事由 | 件数 | 給付金額 |
|-----------------|--------------|---------------------|
| 病气入院 | 282 | 28,894,000円 |
| 病气手術 | 207 | 10,650,000円 |
| 事故入院 | 845 | 85,058,000円 |
| 事故手術 | 77 | 4,150,000円 |
| 事故通院(固定具保障含む) | 978 | 38,354,000円 |
| 重度後遺障害 | 1 | 6,000,000円 |
| こころの早期対応 | 61 | 610,000円 |
| 本人死亡 | 4 | 5,000,000円 |
| 親扶養者死亡・親扶養者重度障害 | 49 | 26,700,000円 |
| 合計 | 2,504 | 205,416,000円 |

共済金支払実績には2021年度までの保障内容による実績を含みます。

こんなお支払いがありました ~全国の共済金支払事例~

| 種別 | 状況 | 入院日数 | 手術回数 | 通院日数 | 固定具 | 共済金 |
|-----------|------------------------|------|------|------|-----|----------|
| 自転車事故 | 自転車運転中、雨天のため道路で滑って転倒。 | | | 31 | あり | 82,000円 |
| 自転車事故 | 自転車のチェーンがはずれ横転。打撲と骨折。 | 4 | 1 | 10 | あり | 130,000円 |
| 屋内での事故 | 食事の準備中にケトルを倒してやけど。 | | | 2 | | 4,000円 |
| 屋内での事故 | 自宅で転倒。手にひびが入った。 | | | 5 | | 10,000円 |
| 屋外での事故 | 雑居ビルの階段から転落した。 | 3 | 1 | 7 | | 94,000円 |
| 通学中の事故 | 大学から帰宅中。駅の階段から落下。 | | | 4 | | 8,000円 |
| 授業中の事故 | 学内実験で器具の使用を誤り中指を切った。 | | 1 | 6 | | 62,000円 |
| アルバイト中の事故 | キッチンで転倒し腰を強打した。 | | | 2 | | 4,000円 |
| スポーツ事故 | ボールを取るときに手首をひねった。(授業外) | | | 1 | あり | 22,000円 |
| スポーツ事故 | サークルでフットサル中に足をひねった。 | | | 6 | あり | 32,000円 |

| 種別 | 状況 | 入院日数 | 手術回数 | 共済金 |
|------------|---------------------|------|------|----------|
| 右自然気胸 | 登下校や就寝時に胸に痛みを感じた。 | 15 | 1 | 200,000円 |
| 卵巣腫瘍(良性) | 帰省中、がん検診でたまたま見つかった。 | 7 | 1 | 120,000円 |
| 感染性腸炎 | 就職活動のストレスが重なって発症。 | 9 | | 90,000円 |
| 適応障害 | 入学直後、人間関係でのトラブル。 | 13 | | 130,000円 |
| こころの早期対応保障 | 研究室での人間関係や勉強の重症。 | | | 10,000円 |

入院や通院の治療費に加え、アルバイトができないため収入がなく、生活が苦しくなるなかで、「加入していてよかった!」と学生総合共済の給付が本当に喜ばれています!

《学生総合共済》から卒業後は CO・OP学生総合共済 新社会人コースへ 満30歳の満期日まで保障が続きます!

学生総合共済にご加入された方が卒業後に継続可能な保障

新社会人コースで卒業後も安心

掛金払込方法：月払/口座振替
加入できる年齢(発効日時点)/満29歳まで
保障期間/満30歳の満期日まで

■月掛金 **1,200円**

■3つのおすすめポイント

- ポイント① 月**1,200円**のお手頃な掛金で、続けやすい
- ポイント② 学生総合共済と変わらない入院日額**10,000円**・ケガ通院日額**2,000円**の保障
- ポイント③ 30歳まで続けられ、30歳満期後も**健康状態に関わらず**CO・OP共済へ継続可能

ご加入の手続きについて

新社会人コースにご加入するためには、加入時点でご本人もしくは保護者の方が地域生協(コープ)の組合員である必要があります。
・現時点で、保護者の方が地域生協の組合員である場合、加入申込書(またはWEB申込画面)の「地域生協(コープ)加入状況」欄に、加入している 生協名、組合員の氏名等をご記入ください。卒業時の手続きがスムーズにできます。
・現在、地域生協(コープ)の組合員でない方は、ご本人もしくは保護者の方が、お近くの地域生協(コープ)にご加入しておくことをおすすめします。

継続して良かった
「新社会人コース」保護者の声

社会人に娘がなり何かひとつ保険に入ろうと決断。安いし手続きも簡単で、すぐに共済金も入金され助かりました。

離れて暮らす子どもには、CO・OP共済が一番お守りになります。ありがとうございます。

息子は健康なので必要ないかとも思っていたのですが、今回突然の請求に、やっぱり保険加入は必要だと実感しました。

契約引受団体 **日本コープ共済生活協同組合連合会**

学生総合共済加入者のための安心サポート 学生生活無料健康相談テレホン

からだところの健康相談
からだとところに関する悩みに専門の相談員がお答えします。対面では相談しにくい内容でも時間帯に関係なく安心して利用できます。

くらしの相談
一人暮らしで困ったことやストーリーのトラブルなど、生活をしている上で困ったことの解決をサポートします。

24時間 365日 無料

保護者も利用できます

専門の相談員がお答えします

- ヘルスアドバイザー 看護師、保健師、管理栄養士
- 専門医 内科、整形外科、外科、精神・神経科、眼科、産婦人科
- メンタルヘルス 臨床心理士など

※学生生活無料健康相談テレホンの連絡先ご利用方法は、共済証書送付時にご案内します。
※病气やケガをしていなくても受けられるサポートとして、多くの学生・保護者に利用されているサービスです。
※応急処置・近所の病院の紹介、急に具合が悪くなったときに夜間でも受診できる病院の紹介のご相談に応じます。

プライバシーは守ります! 秘

生協加入とあわせて「安心」への備えを ~他人への賠償と一人暮らしでのリスクに備える~

3 他人の身体や他人の財物などに対する賠償責任保障

学生賠償責任保険

19H 19HK

(示談交渉サービス付：国内での賠償事故のみ) ※大学生協の学生組合員が加入できます。



詳しい保障内容につきましては「CO-OP学生総合共済」パンフレットでご確認ください。

学生賠償責任保険は、日常生活、正課の講義、インターンシップ中における賠償事故を保障する保険です。

学生賠償責任保険 (一人暮らし特約なし) 19H

1年間の保険料 2024年4月29日までに払込んだ場合 **学生賠償責任保険 (一人暮らし特約なし) ▶ 1,800円**

- 実家通学の方
- アパート、寮などにお住まい(予定)で、「お住まい」等を取り巻くリスクに備える一人暮らしのための保障が**不要**な方
- 国内・国外の保障です。

19H **ポイント1**

インターンシップ中やアルバイト中、さらに海外での**賠償事故も保障**します

19H **ポイント2**

実験・実習中に発生した加害事故による賠償金や、医療実習中に発生した事故による院内感染の予防措置・治療の**費用を保障**します

19H **ポイント3**

自転車乗車中に他人をケガさせたり他人の財物を壊した場合など、**1事故最高3億円まで保障**します

● **インターンシップも安心!**
多くの企業がインターンシップ受入期間中の賠償責任保険への加入を求めますが、「学生賠償責任保険」に加入していれば安心! 生協窓口で、「確認書」の発行をしていますので、企業への提出書類も学内でパッチリ揃えられます。

学生賠償責任保険にお部屋の保障をセット / (住まいの火災などの保障)

一人暮らし 学生賠償責任保険 一人暮らし特約あり 19HK

1年間の保険料 2024年4月29日までに払込んだ場合 **学生賠償責任保険 (一人暮らし特約あり) ▶ 8,500円**

- アパート、寮などにお住まい(予定)で、「お住まい」等を取り巻くリスクに備える一人暮らしのための保障が**必要**な方
- 一人暮らし特約 (除く父母駆けつけ費用保障) は国内のみの保障です。
- 「賃貸借契約」が必要ですが、入居前でも加入できます。
- 一人暮らし特約のみの加入はできません。

19HK **ポイント4** 一人暮らし特約

借家人賠償責任保障は水もれ等による、借用住宅への**賠償事故を保障**します。(示談交渉サービス付)
1事故最高1,000万円まで保障します

19HK **ポイント5** 一人暮らし特約

家財保障は、住宅(敷地内を含む)内での火災・水ぬれなどによる家財の損害や、家財や現金・自転車の盗難にも対応します

19HK **ポイント6** 一人暮らし特約

父母駆けつけ費用保障
3日以上入院した場合などに親族が現地に駆けつけるために支出した交通費・宿泊費等を保障します。

「一人暮らし特約あり」は、上記の保障(19H)がすべて含まれ、さらに借用住宅の損害や家財・盗難にも対応します。

示談交渉サービス付 (国内での賠償事故) 19H 19HK

示談交渉サービスとは、この保険の被保険者が加害者となったとき、相手方および被保険者の同意を得られた場合、被保険者に代わって保険会社が被害者と折衝し解決するサービスです。

24時間受付OK
保険金請求は、コープ共済センターへ電話またはインターネットでの事故受付も可能です。

(注) 「一人暮らし特約」とは、賠償事故の解決に関する特約付借家人賠償責任補償(オールリスク)特約、借用住宅修理費用補償(大学生等用)特約、住宅内生活用動産補償(大学生等用)特約、救済者費用等補償(入院ワイド型)特約等を指します。

全国支払事例

2021年4月~2022年9月

【学生賠償責任保険】一人暮らし特約なし(19H)

| 事故分類 | 事故状況 | 示談交渉 | 支払保険金 |
|--------------|--|------|------------|
| 自転車事故 | 対人 自転車走行中、マンションから歩いて出てきた歩行者に衝突しケガをさせた。 | 有 | 5,944,508円 |
| | 対人 自転車で行く中にバス停から出てきた歩行者と接触し、相手方が手首を骨折した。 | 有 | 2,713,805円 |
| | 対物 信号のない交差点を自転車で一旦停止せず右折しようとしたところ、右から直進してきた相手自転車と接触し損害を与えた。 | 有 | 226,360円 |
| 正課の講義中の事故 | 対人対物 自転車で相手方自転車を追い越す際に接触し、ケガをさせ損害も与えた。 | 有 | 7,109,274円 |
| | 研究室のカメラを減光フィルターせずに使用し、破損させた。 | 無 | 4,400,000円 |
| | 実験で遠心機を使用中、蓋を閉めずに遠心してしまいローターの接続部が破損した。 | 無 | 1,554,850円 |
| | 研究室の共用ノートPCに飲み物をこぼして破損させた。 | 無 | 124,190円 |
| スポーツ中の事故 | 大学の医療実習中に患者の血液が目に入ったため、感染予防の治療をした。 | 無 | 42,415円 |
| | スキー中、相手に追突し負傷させた。 | 有 | 2,444,932円 |
| 水もれ事故 | 野球練習中にボールがネットを超えて、駐車場の車に当たり破損させた。 | 無 | 206,151円 |
| | 水抜きをしなかったため、ユニットバスの給水管が凍結破損し、階下に水もれした。 | 有 | 2,492,506円 |
| アルバイト中の事故 | 洗濯機のホースが外れ階下へ水もれし、損害を与えた。 | 有 | 500,008円 |
| | アルバイト中にガラス扉を破損。 | 有 | 268,636円 |
| インターンシップ中の事故 | アルバイト先で見本品のパソコンを壊した。 | 無 | 78,650円 |
| | インターンシップ先から借りていた足の装具の部品を紛失した。 | 無 | 2,343円 |

【学生賠償責任保険】一人暮らし特約あり(19HK)

| 事故分類 | 事故状況 | 示談交渉 | 支払保険金 |
|---------------|--|------|------------|
| 借家人賠償責任保障 | シャワーを浴びている際に転倒して浴槽に接触し、浴槽に穴が開いた。 | 有 | 913,000円 |
| | アパートで揚げ物をしている際に油に引火し、壁・天井、家財が汚損した。 | 有 | 333,575円 |
| | ソファを動かして床と壁にキズをつけた。 | 有 | 83,037円 |
| 借家人賠償責任保障家財保障 | 電気ストーブから出火し、借用住宅に損害を与え、自分の家財にも損害が生じた。 | 無 | 7,111,894円 |
| | 水抜きを忘れ水道管が凍結破裂し、自室および4階から1階へ水もれ損害を与えた。自身の家財も水ぬれ損害が生じた。 | 無 | 5,527,032円 |
| | 洗濯機ホース接合部が外れ水もれし、室内および家財に水ぬれ損害を与えた。 | 無 | 790,317円 |
| 家財保障 | アパートの他の部屋から出火、すずや放水で自室内の家財が汚損した。 | | 588,968円 |
| | ベランダ窓が割られ空き巣が入り、時計、スニーカーが盗難にあった。 | | 76,230円 |
| | 模様替えの最中にテレビを倒し、液晶が割れた。 | | 65,714円 |
| 修理費用保障 | 帰省中に水道管が破裂した。 | | 83,600円 |
| | 寒暖差の影響で窓ガラスが割れた。 | | 55,770円 |
| 父母駆けつけ費用保障 | 交通事故で3日以上入院。父母が駆けつけた。 | | 100,000円 |
| | 自然気胸で3日以上入院。父母が駆けつけた。 | | 83,160円 |

生協加入とあわせて「安心」への備えを

～扶養者のもしもと日常生活のもしもに備える～

4 学業継続を支援する保障 就学費用保障保険 19W (総合生活保険)

※大学生協の学生組合員が加入できます。



詳しい保障内容につきましては「CO-OP学生総合共済」パンフレットでご確認ください。また、ご加入に際して必ず重要事項説明書をご確認ください。

1年目の保険料 (1口加入の場合)
2024年4月29日までに払込んだ場合
※最大15口までご加入いただけます。

2028年卒業(予定) ▶ **2,600円**

扶養者が病気やケガで死亡したり、ケガで重度後遺障がいを負って、学生本人が扶養者に扶養されなくなった場合の学資費用をサポート。

※CO・OP学生総合共済には、500万円の扶養者事故死亡保障がありますが、学資費用をサポートする保険としておすすめいたします。

学資費用の保障とは

- 大学に納付する授業料、実験・実習費など
- 大学からの指示に基づく教科書・教材などを購入した費用
- 通学のための定期代および一人暮らしの方の家賃 (口数に関わらず年間10万円まで)

大学授業料や教科書・教材等のほか、「通学定期代・一人暮らしの家賃」も対象です!

◎1口加入の場合、上記の学資費用(実費)を卒業予定年まで1年間最高**25万円**まで保障します。加入口数は、学部等に応じてお選びください。

参考 東洋大生の学資費用はどれくらい?

| | | |
|---|--|------------------------|
| 文・経済・経営・法・社会・国際・国際観光・福祉社会デザイン(社会福祉・子ども支援)学部 | 情報連携・福祉社会デザイン(人間環境デザイン)・健康スポーツ科・理工・総合情報・生命科・食環境科学部 | イブニングコース |
| ▶▶ 100万円前後のため 4口 | ▶▶ 120~130万円前後のため 5口 | ▶▶ 50万円程度のため 2口 |

入学金を除く納付金額を目安におすすめ口数を設定しました。

全国支払事例【就学費用保障保険 19W】

2019年4月~2023年3月

| 傷病名 | 加入口数 | 支払年度 | 支払保険金合計 | 支払内訳 | | | | 概要説明 |
|--------|------|--------|------------|------------|---------|---------|----------|---|
| | | | | 授業料 | 教材費 | 通学交通費 | 家賃 | |
| 心不全 | 2口 | 2019年度 | 111,961円 | — | 13,841円 | 98,120円 | — | 1年目は授業料支払済みのため教材費、通学交通費を請求。2年目以降は授業料を請求。(卒業予定年まで毎年請求可能) |
| | | 2020年度 | 500,000円 | 500,000円 | — | — | — | |
| | | 2021年度 | 500,000円 | 500,000円 | — | — | — | |
| | | 2022年度 | 500,000円 | 500,000円 | — | — | — | |
| 急性心筋梗塞 | 2口 | 2020年度 | 489,500円 | 389,500円 | — | — | 100,000円 | 1年目は前期授業料支払済みのため後期授業料と家賃を請求。2年目以降は授業料を請求。(卒業予定年まで毎年請求可能) |
| | | 2021年度 | 500,000円 | 500,000円 | — | — | — | |
| | | 2022年度 | 500,000円 | 500,000円 | — | — | — | |
| | | 2019年度 | 367,900円 | 267,900円 | — | — | 100,000円 | |
| くも膜下出血 | 3口 | 2020年度 | 658,074円 | 535,800円 | 22,274円 | — | 100,000円 | 1年目は後期授業料の全額と家賃を請求。2年目以降は年間授業料と教材費、家賃を請求。(卒業予定年まで毎年請求可能) |
| | | 2021年度 | 648,457円 | 535,800円 | 12,657円 | — | 100,000円 | |
| | | 2022年度 | 367,900円 | 267,900円 | — | — | 100,000円 | |
| | | 2019年度 | 30,840円 | — | — | 30,840円 | — | |
| 左肺腺癌 | 4口 | 2020年度 | 1,000,000円 | 1,000,000円 | — | — | — | 1年目は授業料支払済みのため通学交通費を請求。2年目以降は授業料と通学交通費を請求。(卒業予定年まで毎年請求可能) |
| | | 2021年度 | 1,000,000円 | 969,160円 | — | 30,840円 | — | |
| | | 2022年度 | 1,000,000円 | 1,000,000円 | — | — | — | |
| | | 2020年度 | 1,112,790円 | 1,070,000円 | 19,030円 | 23,760円 | — | |
| 隣癌 | 5口 | 2021年度 | 1,108,402円 | 1,045,000円 | 9,152円 | 54,250円 | — | 1年目は学資費用等支払済みのため2年目から授業料、教材費、通学交通費を請求。(卒業予定年まで毎年請求可能) |
| | | 2022年度 | 1,121,820円 | 1,045,000円 | — | 76,820円 | — | |
| | | 2019年度 | — | — | — | — | — | |

5 突然のトラブルを助けるサービス 学生生活110番

※共済・保険とは別のサービスです。



詳しい保障内容につきましては上記パンフレットでご確認ください。

会費(新規加入)
会費は卒業予定年まで一括払い

4年タイプ ▶ **9,450円**

学生の皆様の様々な悩み・トラブルに対して、相談・各種機関の窓口紹介・トラブル出動サポートを**24時間・365日**提供しています。

一人暮らしの方はもちろん、実家から通学の方も、学生もご家族も、安心してご利用いただけます。学生生活110番は安心して楽しい学生生活を、入学から卒業までサポートいたします。

サポート内容

トラブル出動サポート
トラブル発生時に
出動するサポートです。

- 水まわり
- カギ
- 自転車
- ガラス
- 自動車
- バイク

生活相談電話サポート
様々な悩みを
相談していただけるサポートです。

- 紛失
- 盗難
- 病院案内
- 就労
- etc.

トラブルは夜間でも数多く発生しています

「学生生活110番」ご利用実績の一例

期間：2022年4月1日~2023年3月31日

| 区分 | 出張相談 | 時間 | 依頼内容 | 対応 | 一般料金 | 学生生活110番 |
|-------|------|--------|--|--|---------|----------|
| 水まわり | 出張 | 0時41分 | 浴室の排水詰まりの修理依頼。 | ローポンプ作業、トローラー作業、高圧洗浄作業にて解消。 | 29,700円 | 無料 |
| 水まわり | 出張 | 7時22分 | お母様より入電。台所水栓の吐水口から漏水。 | カートリッジ交換作業にて解消。 | 27,275円 | 9,515円 |
| 自転車 | 出張 | 16時48分 | 自転車の後輪タイヤがパンク。修理依頼。 | 後輪のチューブ交換実施。 | 3,850円 | 1,600円 |
| カギ | 出張 | 2時37分 | 玄関ドアの開錠依頼。 | 特殊開錠実施。 | 19,800円 | 無料 |
| バイク | 出張 | 17時54分 | バイクのバッテリー上がりのため、作業依頼。 | ジャンピング作業実施。 | 16,170円 | 無料 |
| パソコン | 相談 | 20時56分 | パソコンがウイルスに感染した。 | 専門サポートより対応。 | — | 無料 |
| 病院案内 | 相談 | 0時39分 | 心臓が痛い、近隣の病院を教えてください。 | 自治体の救急対応病院および受診・相談センターをご案内。緊急性が高い場合は、119番への連絡を躊躇されないようご案内。 | — | 無料 |
| アルバイト | 相談 | 1時59分 | 大学での勉強に集中したいため、アルバイトを辞めたいと申告したところ代わりを探さないと辞めさせられないと言われてしまった。 | 専門サポートを通して対応。労働者にその義務はない旨をご説明。念のため雇用時の雇用契約書を確認いただき、メール等記録が残る形での協議をご案内。 | — | 無料 |

生協加入とあわせて「安心」への備えを

6

お手持ちのスマートフォンで決済。
入学前事前チャージにご協力ください。

生協マネー (入学前事前チャージ)



生協電子マネーは、生協のお店（購買・書籍・食堂）で使える電子マネーです。

- 生協のお店・食堂利用が **キャッシュレス** でスピーディー。
- フェアやキャンペーン時に **ポイント** も付いておトクです。
- 入学前事前チャージ額の **3%分のポイント** が付与されます。



新入生の皆さんへのお願い
入学前事前チャージをお願いします。

授業が始まると、大学生活がガラッと変わり、あわただしくなります。混雑する教科書購入や生協のお店の利用も、生協電子マネーの入学前事前チャージをしておけば、キャッシュレス利用でスピーディー。費用も先払いでいただいておりますので、新入生も安心です。

※お申込み分の入金反映時期は、大学生協アプリ(公式)のインストール後、3月29日頃から反映します。

生協マネーを使って 生協のお店を利用しよう!

白山店・赤羽台店・川越店・朝霞店

コンビニ

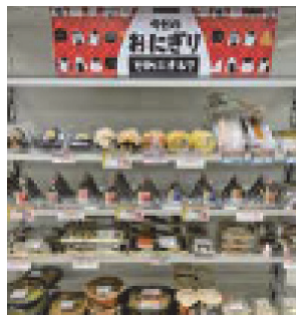

おにぎりやパン、飲料、お菓子はもちろん日用雑貨も取り揃えています。食品系のポイント付与企画、も年間を通して沢山あります。

文具(ステーショナリー)

全国の学生・教職員の「こんなものを使いたい」というこだわりが詰まった文具を品揃えています。



サービスカウンター

生協推奨パソコンの修理受付・運転免許・語学留学・海外旅行などのご相談やお申し込みを承っております。



教科書は生協で

講義で使用する教科書購入方法は、4月の就学手続きやガイダンスでご案内します。



大学生協アプリ(公式)の機能

組合員(学生・教職員)の皆さま

- 電子マネー
決済
チャージ
残高・利用確認
- 電子組合員証表示
ミールプラン650

- ✓ポイント利用
- ✓生協ECサイト
- ✓食堂利用履歴の確認
- ✓登録情報の変更等

扶養者・保護者の皆さま

- 電子マネー
チャージ
残高・利用確認
- 保護者チャージ
扶養者・保護者さまからお子様への生協マネーの送金
コンビニ・クレジット払い

- ✓利用履歴(ファミリー)
- ✓食堂利用履歴の確認
- ✓登録情報の変更等



生協マネーとは

生協マネーをご利用いただける方

- 東洋大生協の組合員で大学生協アプリ(公式)をダウンロードし設定をされた方
- 卒業等で東洋大生協を脱退された方はご利用いただけません。
- マネーやポイントの残高は原則払戻しはできませんので、ご利用になる分だけチャージでしてください。

マネーによってご利用できる商品群が異なります。

- **生協食マネー**: 食品菓子、パン・おにぎり・弁当、飲料・デザート・アイス、食堂メニューのみ
- **生協マネー**: 生協店舗の商品・サービス、生協食堂のメニュー全般(金券・商品券・ギフトカード商品を除きます)
- **ミールプラン650**: ミールプラン650をお申込みの方で、川越厚生棟食堂または川越店で販売している生協手作り弁当と飲料のみにご利用可能(1日上限650円、超過分は生協食マネー等で支払可能)

※マネーの使い分けは『支払いマネーを選択』で設定します。設定しているマネーの左上にチェックマークが付いています。

※『よく使うマネーを設定』すると、現在設定されているマネーに『選択中』と表示されます。

マネーの移動について

- 入学前事前チャージ(チャージ額の3%ポイント付与含む)は3月29日以降より順次、『生協マネー』にチャージされます。
- 生協マネーから生協食マネーへの移動は可能ですが、生協食マネーから生協マネーへの移動はできません。

ポイント付与について

- 生協食堂ご利用金額の2%(生協食マネーで決済された場合のみ)
- 生協で教科書・書籍・雑誌等の本体価格の10%ポイント付与(2023年4月より)
- 期間限定の対象商品のご購入でポイント付与
- 対象となる生協のアンケートや企画にご協力・ご参加いただいた場合にポイント付与
- ポイントは生協マネーに貯まります。(利用履歴にてご確認ください。)
- 期間限定でチャージキャンペーンを行うことがあります。



生協加入とあわせてミールプラン (川越キ キャンパスのみ)

7 自分の好きなタイミングで利用可能な「食堂1日定額利用プラン」です。 ミールプラン

川越キャンパスの食は
生協に安心して
お任せください!!

ミールプランをおすすめする 4つのポイント!!

point 1 毎日食べる習慣が身につきます
食費を削らず生協食堂できちんとバランスの良い食事ができます。未使用分の繰り越し返金が出来ないため、毎日きちんと食べる習慣が身につきます。

point 2 毎日の食事の確認ができて安心
Web上で利用履歴を見ることができます。生協マイページでは保護者の方も履歴を見ることができます。しっかりと食事をとっているか確認できる「安心のシステム」です。

point 3 事前払いで経済的な定期券 スマートフォンにミールプランの機能が付きます
利用上限額を超えたら、スマートフォンの生協マネーと組み合わせてキャッシュレス。1年分まとめ払いでお得です。財布を気にせず1日の上限範囲まで食事ができます。スマートフォン1台で学内キャッシュレス可能です。

point 4 生協店舗でもご利用可能です
生協店舗で販売している生協手作り弁当や飲料にもご利用可能です。



大学生の食事情

保護者の皆様は「きちんとした食事を摂ってほしい」という思いをお持ちである一方、学生が節約したい項目はダントツ「食費」というギャップを埋めるのが生協のミールプランです。

学生が節約したい項目ランキング上位

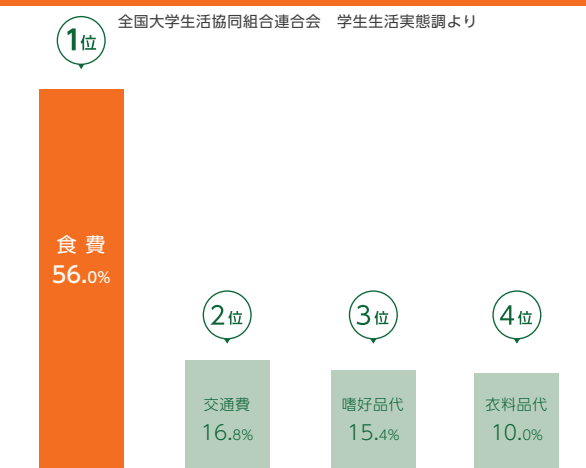

大生の約半数が食費を節約したいと考えています。食費として生活費を渡しても、一番に節約している傾向があります。

食事を取らない学生が増えています!

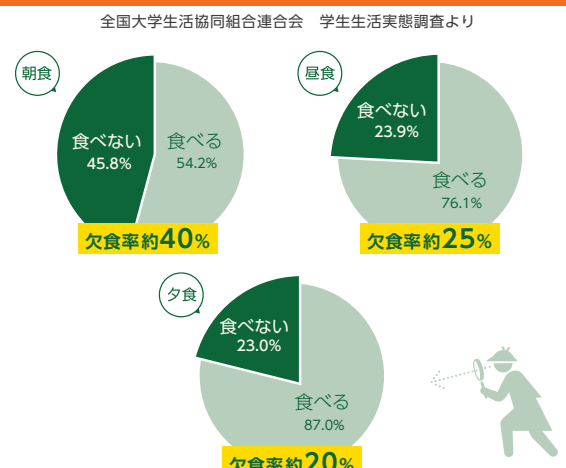

朝・昼・夕すべての食事で摂取率100%ではありません。健康的で充実した大学生活を送るために、3食欠かさず食事をとってほしいです。

先輩たちが太鼓判!! ミールプランで食生活が変わります



自宅生 男性
具たくさんで大盛りにしたため、食べ応えがあった。野菜を増やすため、小鉢も追加した。



自宅生 女性
丼ものなどメインだけでなく小鉢を付け合わせて上限内になり、かなり満足感があります。



自宅外生 男性
ご飯を小サイズにしても、単品や小鉢を増やしても上限内で、かなり満足できた。

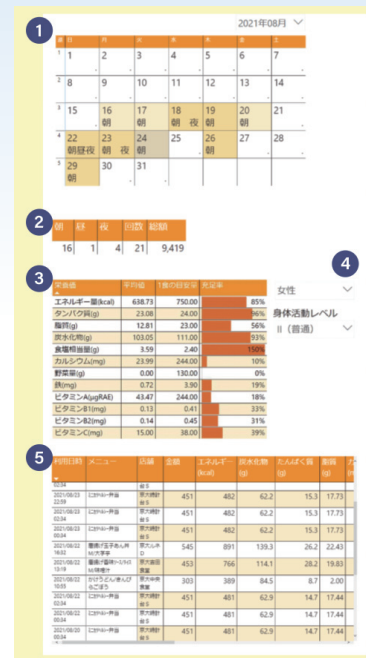

- ① 1か月の利用状況を確認できます
- ② 当月1か月の利用回数および利用総額の集計結果を確認できます
- ③ 栄養価、1食の目安量に対する平均値の割合を確認できます
- ④ 性別や身体活動レベルを選べると、おそれに合った1食の目安量を確認できます
- ⑤ 利用した日時、メニュー、金額や食事の栄養価等を個別に確認できます

ミールプラン650 104,000円分を93,600円で利用できます
ご利用可能金額 1日650円×授業日数160日=104,000円を
お支払金額 93,600円 **最大10,400円お得!**

ミールプランを使って生協の食堂を利用しよう!

安心・安全な食へのこだわり

「食事はおいしいだけではなく、体に安全なものを安心して食べたい」という組合員の願いに応えるため、生協食堂では、食材採用基準(添加物基準など)を定め、基準をクリアした食材だけを使用しています。



全国の味をいつもの食堂で

日々の豊富なメニューに加え、年に数回の特別メニュー企画も行っています。全国の大学生協が協力して行う、各地の味覚企画など、全国の味覚を堪能できます。



◀ 食堂企画メニューの一例です。季節感あるメニューやご当地グルメなど、年間を通して様々なオリジナル企画メニューをご提供しています。

学生生活は身体が基本 ミールで食生活が変わる!



重要 生協マネー・ミールプランのご利用には「大学生協アプリ」に登録・認証が必要です!

重要事項 ミールプラン利用細則(抜粋) 詳細はHPにてご確認ください。
・1食あたりの利用上限金額を超えた場合、不足額は生協マネーや生協食費の残高から決済可能です。
・年間でお支払金額に満たない場合は手数料2,000円を差引いた金額を生協マネーに返還いたします。
・利用累計金額がお支払金額を超えた場合は返金いたしません。
・利用期間中の解約は、留学・休学・退学・疾病等による長期入院など特段の事情があり、生協が認めた場合に限りです。
・生協からの脱退、対象商品外の購入、利用期間外のほか、生協に帰責事由がない場合はご利用できないことがあります。
・ご本人のみご利用可能です。他人に貸与した場合は利用を停止いたします。

生協・共済・保険等 加入手続き方法

加入手続きはWebから

手続きを始める前にチェック!

メールアドレス登録には
@univcoop.or.jp からのメール受信が
必要になります
迷惑メール設定、フィルター設定等をご確認ください。

共済・保険もあわせてお申し込みされる方

2年目以降の共済掛金・保険料の引落口座登録を「Webで登録」される場合は、
金融機関ごとの必要項目を**事前に**確認
ください

ご利用可能な金融機関については加入Webシステムの
なかでご案内しておりますので、そちらをご覧ください。

※引落口座登録は「申込用紙(郵送)」でも行えます。(P.18 STEP⑦で選択)

生協・共済加入

まずは東洋大生協 新入生応援サイトの申込みフォームへ
アクセスしてください。

<https://toyocoop.jp/admission>

スマホ
からも
アクセス
できます



東洋大学生協



※【加入Web休止期間】

システムメンテナンス等による利用停止期間はサイトトップページにてご案内いたします。

8 公式LINE登録・資料請求

QRコードよりお友達登録ください!

在学中、生協からのお得な情報

東洋大学生協
公式LINE



STEP.1
ご案内

STEP.2
お申し込み前
のご確認

STEP.3
メールアドレス
登録

STEP.4
お申込用URLを
メールで受信

STEP.5
基本情報入力

STEP.6
加入プラン選択

STEP.7
口座振替登録
入力内容確認

STEP.8
初年度のお
支払い

GOAL
申込完了!

STEP.1 加入Webシステムご利用上
ご注意を確認し

お申し込み前のご確認へ をクリック

STEP.2 同意項目・サイトポリシーを確認し、
各項目にチェック を入れてください

STEP.3 メールアドレスを登録

このメールアドレスへお申込用URLをお送りし
ます。手続きをなさる方のメールアドレスを入力
してください。

注意
メールアドレスは新入生ご本人のメールアドレスの登録
をおすすめしております。
お子様と一緒に手続きください。

STEP.4 メール「メールアドレスの確認と
お手続き用URLのお知らせ」が
届きます

届いたメールのURLをクリックします。

メール受信後、1時間以内に
アクセスしてください

※1時間以内に手続き開始できなかった場合は、[STEP.1] から再
度お手続きください。

※手続きを開始してから、登録途中でブラウザを閉じたり、一定
時間画面操作がされなかった場合、明朝6:00以降に[STEP.1]
から再度お手続きいただく場合がございます。

STEP.5 基本情報入力

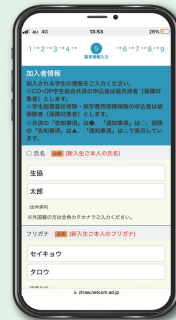

「加入者情報」「扶養者様情報」を入力します。

扶養者様住所について

契約関係書類の送付先となります。日本国内で、書類を確
実に受け取れる住所をご登録ください。扶養者様が海外赴
任・単身赴任等の場合も、扶養者様の留守宅等の日本国内
住所をご登録ください。

地域生協(コープ)にご加
入の方は、加入生協名を
入力してください。



STEP.6 加入プラン選択

ご希望のプランをご選択ください。
「基本プラン」「安心プラン」以外をご希望の
方は、生協へお問合わせください。

STEP.7 2年目以降の共済掛金・保険料の
引き落とし口座登録

CO・OP学生総合共済、学生賠償責任保険、就学費用保障保険をお申し
込みの方は、2年目以降の掛金・保険料の引き落とし口座の登録を行います。

ここから先は、各金融機関のサイトへ移動します

各サイトの指示に従い手続きを進めてください。

大学生協では入力された暗証番号・口座残高を取得することはありません。

金融機関でエラーになった場合 ●再度口座情報を確認してやり直す。
●郵送手続きをする。(生協へお問合わせください。)

STEP.8 初年度のお支払い

生協出資金、1年目の共済掛金、保険料
等の支払方法を「クレジットカード精算」
「コンビニ払い」から選択します。

「クレジットカード精算」の場合

クレジットカードの名義人はご扶養者様で
構いません。

注意!
●生年月日はカード名義人の生年月日を入力してください。
●有効期限はカード記載の期限を入力してください。
●セキュリティコードはカードに記載されているものと一致してい
るかご確認ください。

「コンビニ払い」の場合

ご希望のコンビニを選択し、指示に従って進めてください。
送信日より6日以内にお支払いください。

※支払い期限を過ぎてしまった場合、お手数ですがSTEP1からやり直してください。
前回と同じアドレスで登録いただけます。

コンビニ払いをご選択の場合は、「東洋大学生協お支払い方法の
お知らせ」というメールがまず届きます。コンビニでの払込確認後、
「東洋大生協Web手続き完了のお知らせ」のメールが届きます。

注意!
「東洋大学生協お支払い方法のお知らせ」の段階では、まだお手
続きは完了していません。
必ず、コンビニで払い込みをお願いいたします。

GOAL! 申込み完了

初年度のお支払い完了(お申し込み)後、
Eメールにて、組合員番号、追加申込方
法、大学生協アプリ利用方法のご案内
をいたしますので、必ず、ご確認・保存
をお願いいたします。

※生協アプリにて組合員証の表示・
生協マネーがご利用できます。

その他注意事項

「加入受付確認証」について

送付されたメール本文中に「加入受
付確認証」を表示するためのWeb
サイトのURLが記載されます。

照合番号は追加加入の際に必要
となります。お手元にお控えくだ
さい。

「共済証書」「保険加入者証」の送付について

「共済証書」「保険加入者証」は、お申し込みが完了
し内容に不備がなければおおむね2週間前後で扶
養者様住所欄にご記入の住所へお送りします。